令和5年度　第1回下水道運営審議会資料　2024.1.24

下水道事業の概要

令和4年度　下水道事業　決算から
業務量

行政区域内人口	24,591人	
処理区域内人口	24,206人	
整備済人口	23,965人	
水洗化人口	21,824人	
普及率	97.5%	整備済人口÷行政区域内人口
水洗化率	90.2%	水洗化人口÷行政区域内人口
処理水量	7,577㎥/日	(上水道配水量　7,598㎥/日)
有収水量	5,645㎥/日	
有収率	74.5%	有収水量÷処理水量

上下水道使用料(2ヶ月)　生活汚水量　225ℓ/人・日
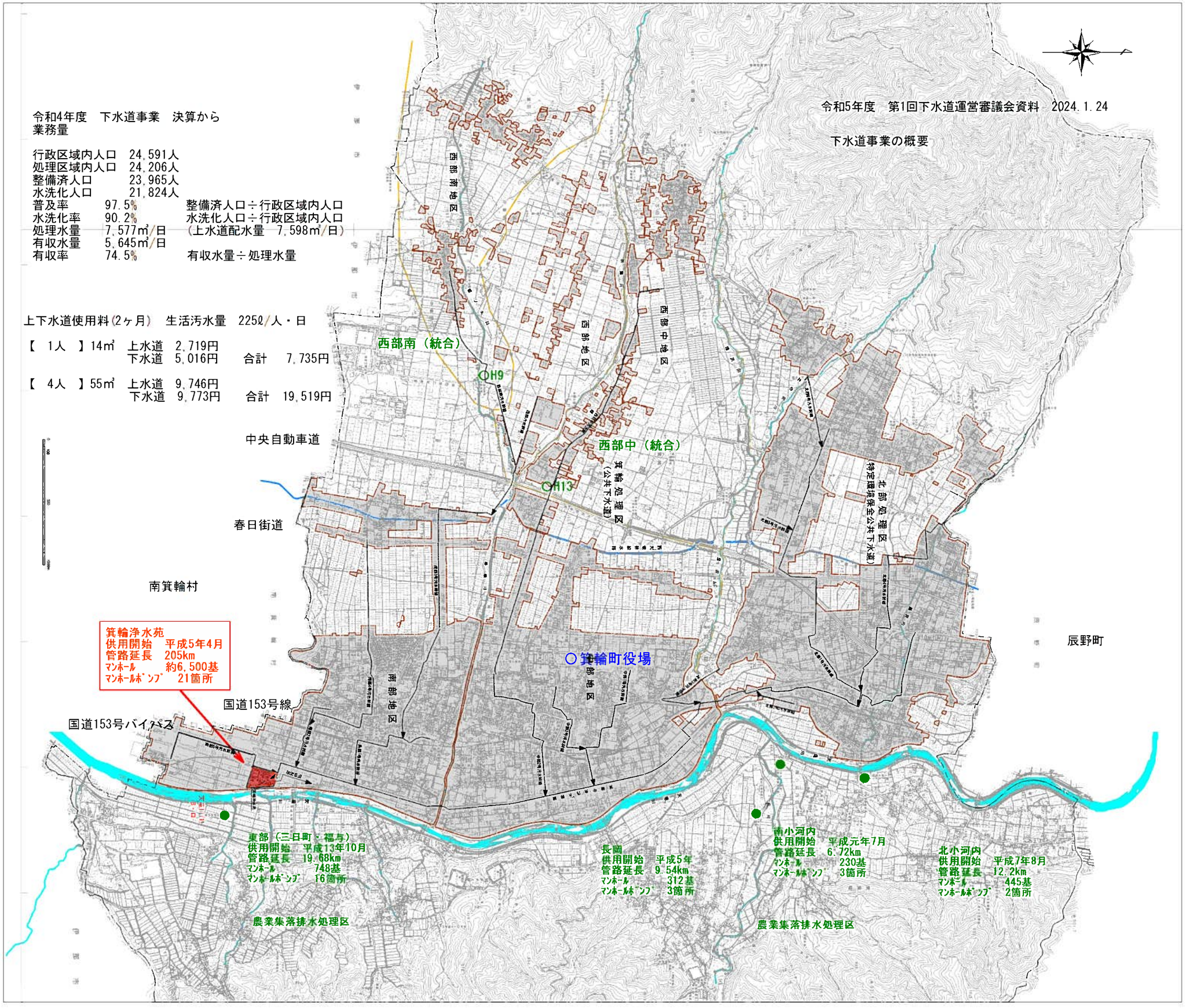
【　1人　】14㎥	上水道	2,719円	
	下水道	5,016円	合計　7,735円
【　4人　】55㎥	上水道	9,746円	
	下水道	9,773円	合計　19,519円