

# 平成24年度 学校環境改善交付金事業 箕輪中学校トイレ大規模改造工事 [ 建築本体工事 ]

Horiguchi Architect & Associates  
堀 口 設 計 事 務 所

図面リスト

D- 1	特記仕様書 1	D- 2 1	[第 3 棟] 矩計図 2		
D- 2	特記仕様書 2	D- 2 2	[第 3 棟] 展開図 1		
D- 3	工事区分表	D- 2 3	[第 3 棟] 展開図 2		
D- 4	[全体] 1 階 工事位置図	D- 2 4	[第 3 棟] 展開図 3		
D- 5	[全体] 2 階, 3 階 工事位置図	D- 2 5	[第 3 棟] 天井伏図		
D- 6	[全体] 1 階床下 ピット 平面図	D- 2 6	[第 4 棟] 平面詳細図 天井伏図		
D- 7	[全体] 仕上表	D- 2 7	[第 4 棟] 床工事 平面図		
D- 8	[第 1 棟] 平面詳細図 天井伏図	D- 2 8	[第 4 棟] 矩計図		
D- 9	[第 1 棟] 床工事 平面図	D- 2 9	[第 4 棟] 展開図		
D- 1 0	[第 1 棟] 矩計図	D- 3 0	[全体] 部分詳細図		
D- 1 1	[第 1 棟] 展開図	D- 3 1	[全体] 建具表		
D- 1 2	[第 2 棟] 平面詳細図 天井伏図	D- 3 2	[全体] 家具表		
D- 1 3	[第 2 棟] 床工事 平面図				
D- 1 4	[第 2 棟] 矩計図				
D- 1 5	[第 2 棟] 展開図				
D- 1 6	[第 3 棟] 1 階 平面詳細図				
D- 1 7	[第 3 棟] 1 階 床工事 平面図				
D- 1 8	[第 3 棟] 2 ・ 3 階 平面詳細図				
D- 1 9	[第 3 棟] 2 ・ 3 階 床工事 平面図				
D- 2 0	[第 3 棟] 矩計図 1				

事 務 名	平成24年度 学校環境改善交付金事業 箕輪中学校トイレ大規模改修工事		
事 場 所	長野県 上伊那郡 箕輪町 大字中箕輪 10251		
用途地域等	都市計画区域（内 外） 用途地区（第1種中高層住居専用地区） 防火地域等（防火 準防火） 指定なし（2 2 条） その他地域・地区（ ）		
主 要 用 途	中学校----[0 8 0 9 0] [建築基準法 特殊建築物に該当] [消防法 別表1--(7) 注]		
敷 地 面 積	㎡		

特記仕様の範囲  
特記仕様書は、本特記仕様書のほか以下の○印のもので構成する。

○ 構造特記仕様書	○ 外構工事特記仕様書	・ 植栽工事特記仕様書	○ 解体工事特記仕様書
○ 電気設備工事特記仕様書	○ 機械設備工事特記仕様書		

2) 特記事項は、○印のついたものを適用する。○印のつかない場合は 印のついたものを適用する。  
○印と○印のついた場合は、共に適用する。

3) 特記事項に記載の< >及び( )内の表示番号は、それぞれ建築改修工事共通仕様書及び建築工事共通仕様書の当該項目又は当該表を示す。

Horiguchi Architect & Associates  
堀口設計事務所  
E-mail:arc-hori@inacatv.ne.jp

⑯. 化学物質を発散する  
建築材料等

第三種

JIS及びJASのF規格品	
建築基準法施行令第20条の5第3項による国土交通大臣認定品	
旧JISのEo規格品	
旧JISのFco規格品	

5. 表

家具等の移動  
・ 行う(図示) 行わない <2.3.1>  
既存ブラインド、カーテンの等養生及び保管  
養生の方法  
・ 行う ・ 行わない

平成24年度 学校環境改善交付金事業  
箕輪中学校トイレ大規模改造工事  
[建築本体工事]

\_\_\_\_\_

Sheet No.	D-01 / D-32
整理番号	13001

[illegible]





第 1 棟

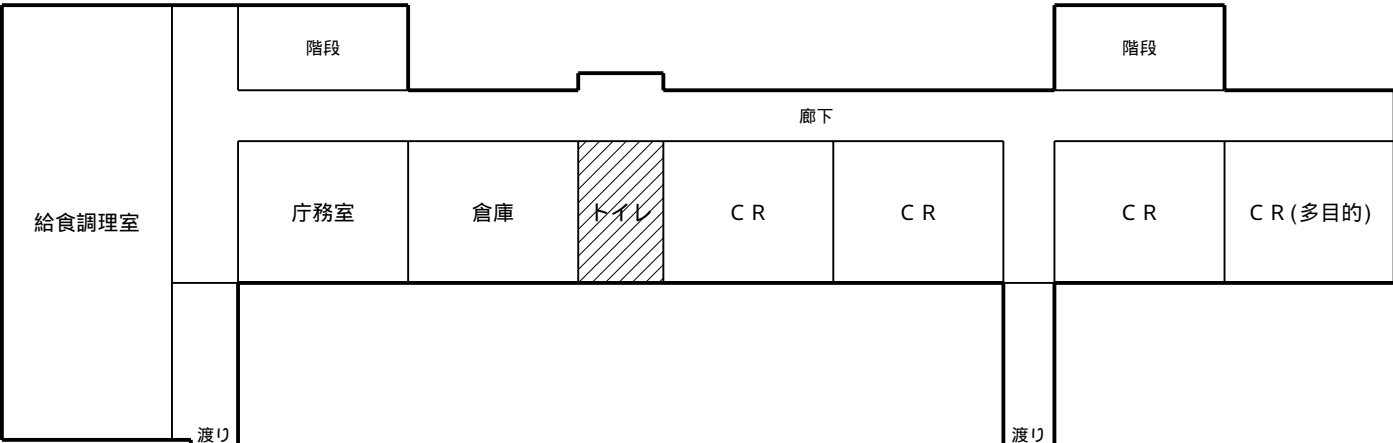

第 2 棟

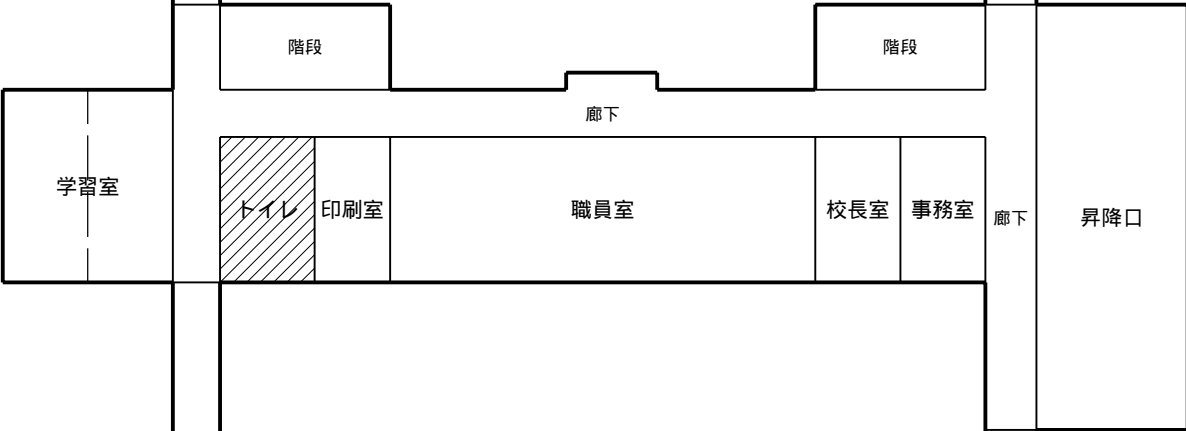

第 3 棟

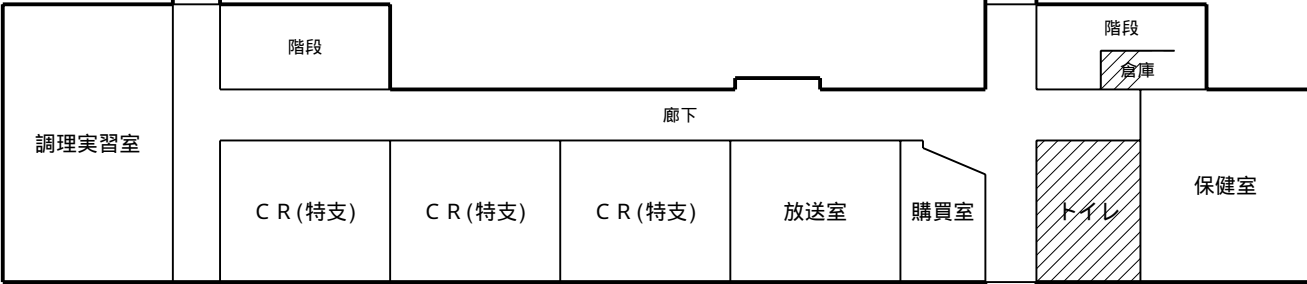

第 4 棟

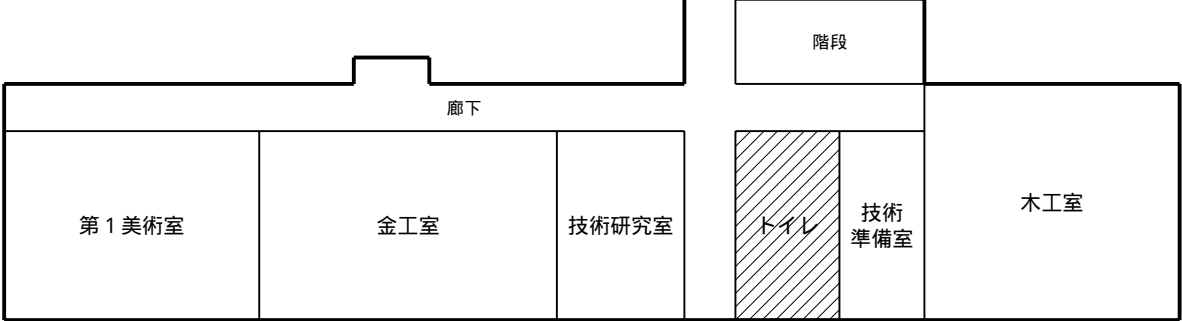

1 階 工事位置図 SCALE 1/400

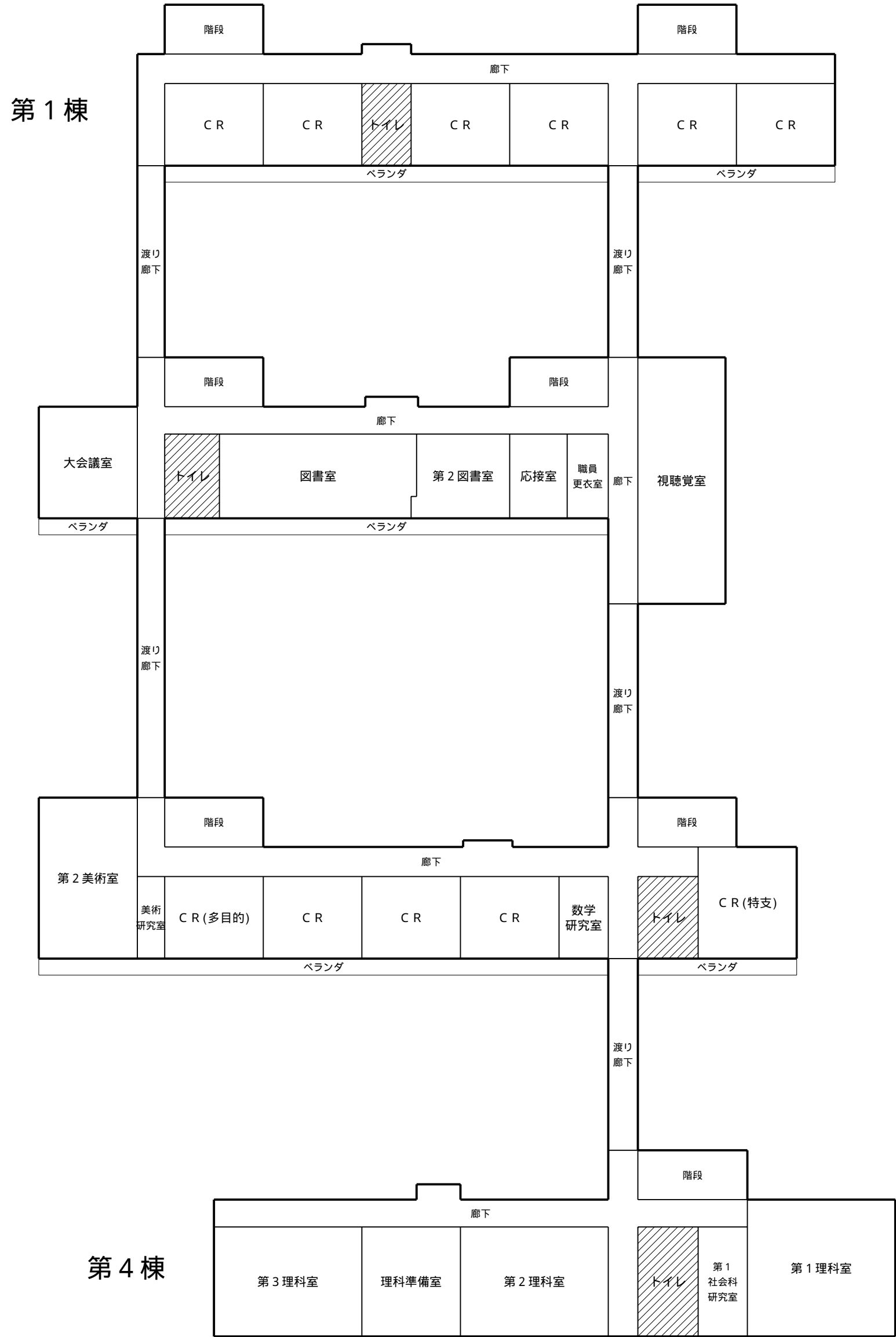

2階 工事位置図 SCALE 1/400

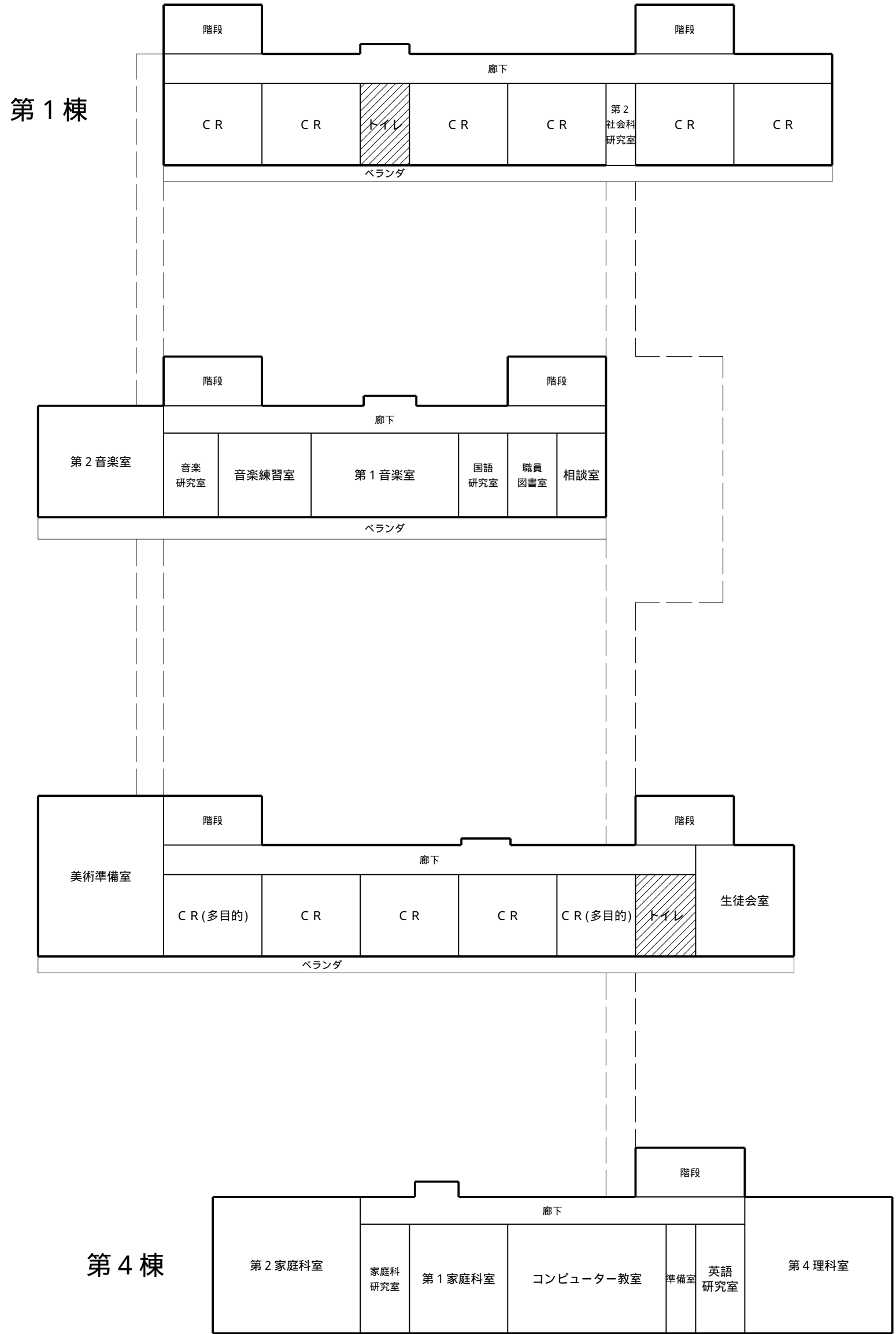

3階 工事位置図 SCALE 1/400



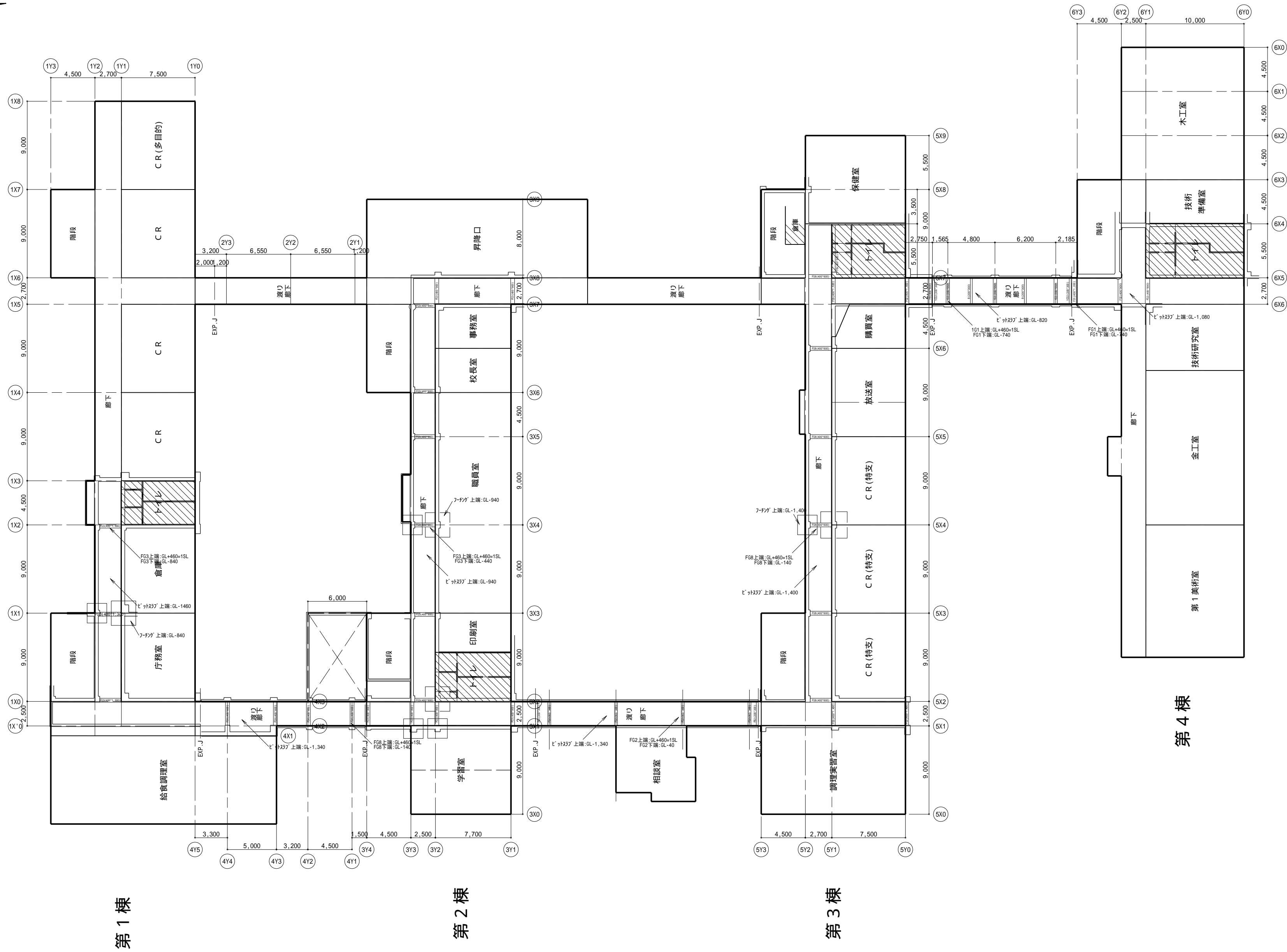
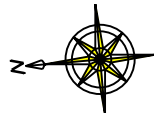

1階床下 ビット 平面図 SCALE 1/300





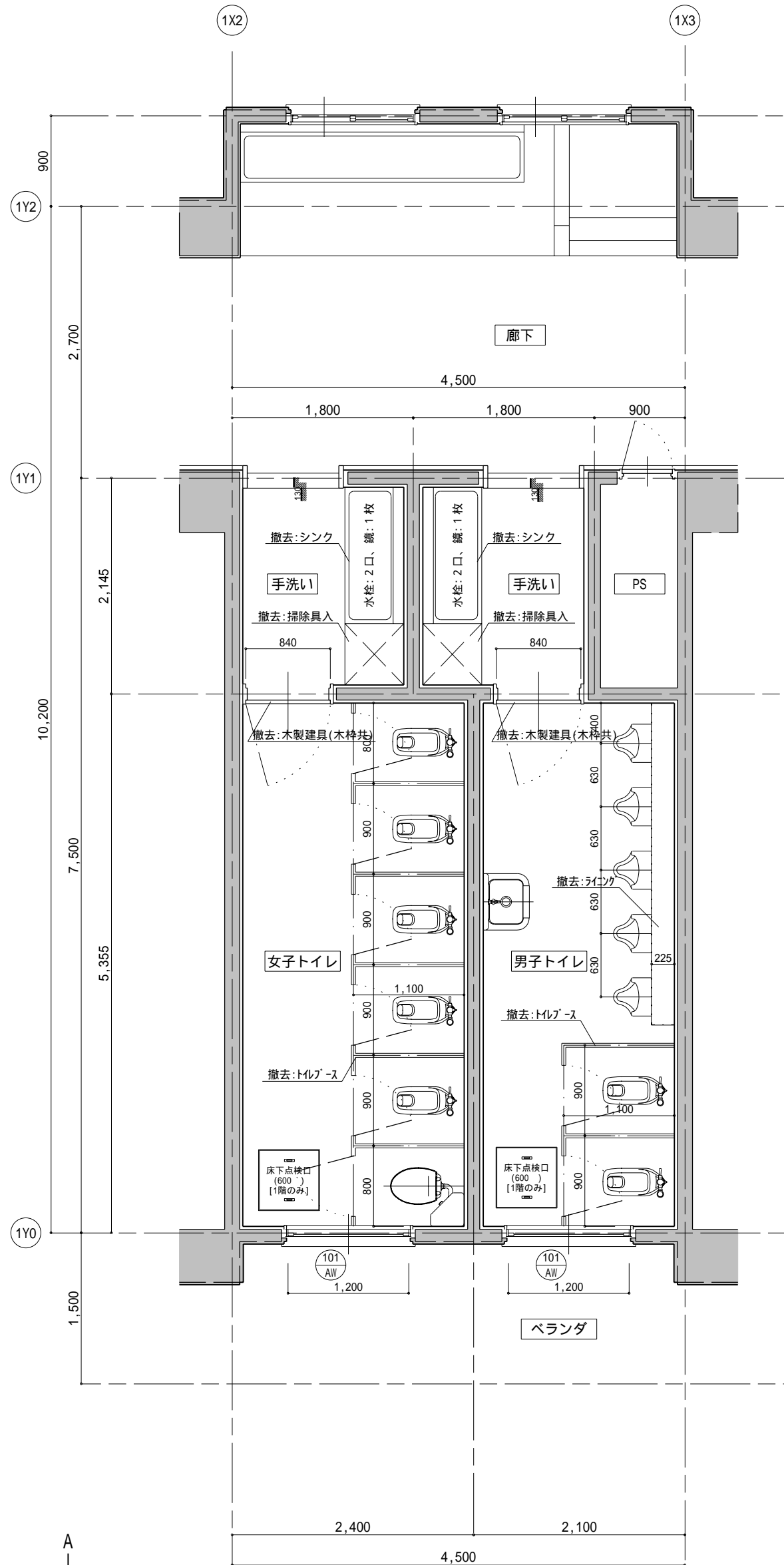

1階 2階 3階  
[現況]平面詳細図 SCALE 1/50

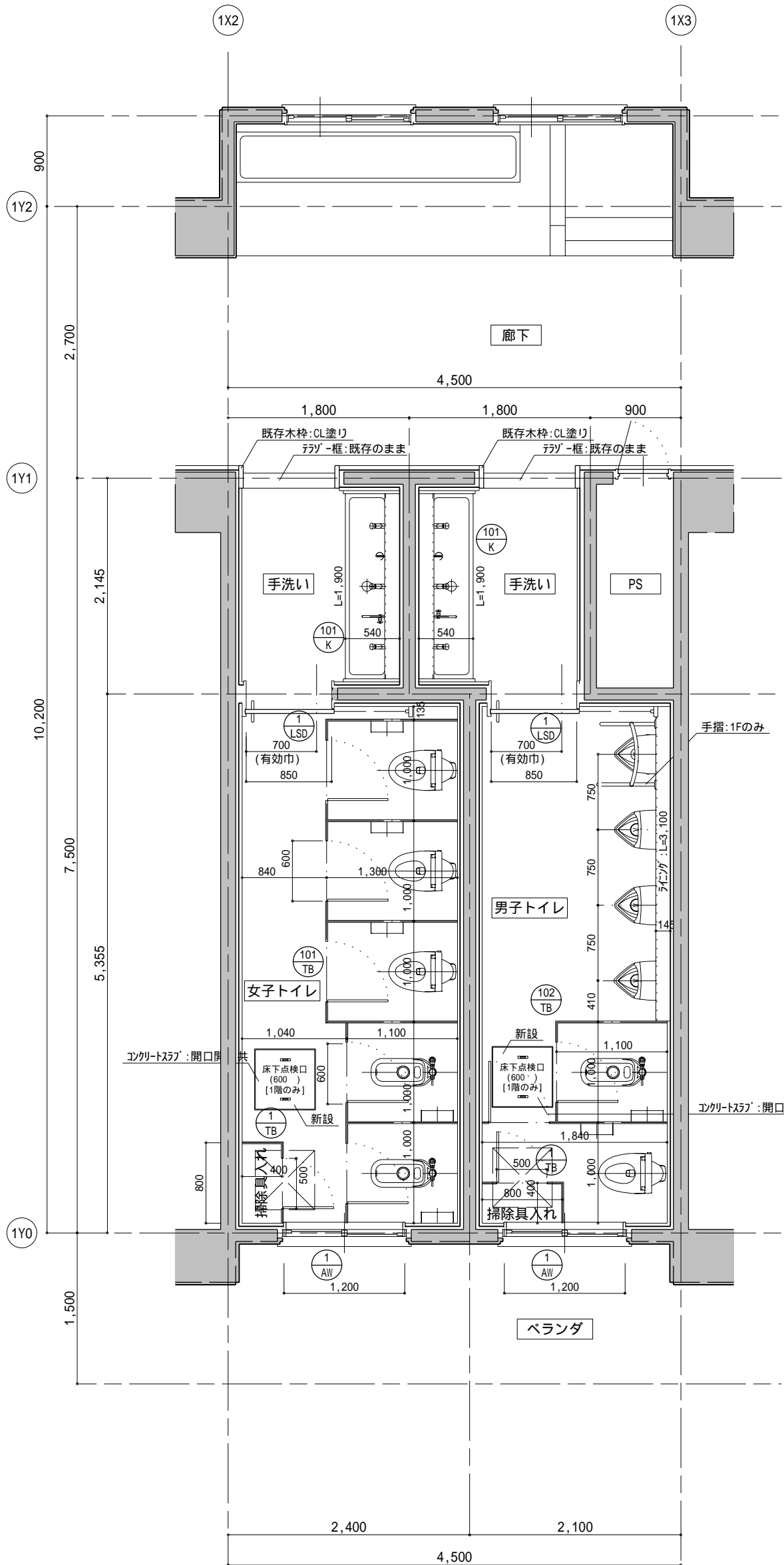

1階 2階 3階  
[改修]平面詳細図 SCALE 1/50

給排水衛生設備 器具表

女子 トイレ,手洗(1階、2階、3階)
・腰掛便器[床給水]-便器(リフトタイプ)[FV式]:(CFS494MNHS),ウォレット+暖房便座(蓋なし):ウォレットPS(TCF5502ERV6W),紙巻器(棚付2連):(YH702)
・和風便器[床給水]-♂♂内掃除口付便器[FV式]:(C756C)(TV550MR)、紙巻器(棚付2連):(YH702)、和風便器用耐火加へ(1F以外):(HGS755)
・手洗シンク--(シンクは建築工事)オートストップ横水栓(3ヶ所)、水石けん入れ(1ヶ所)、模型自在水栓(1ヶ所)、化粧鏡:350*600[YM3560A](2ヶ所)
(シンク水栓等は、家具図参照)

- 1.品番はすべて参考品番[TOTO]であり、同等品とする。
- 2.寒冷地仕様の別がある場合は、寒冷地仕様とする

給排水衛生設備 器具表

男子 トイレ,手洗(1階、2階、3階)
・腰掛便器[床給水]-便器(リフトタイプ)[FV式]:(CFS494MNHS),ウォレット+暖房便座(蓋なし):ウォレットPS(TCF5502ERV6W),紙巻器(棚付2連):(YH702)
・和風便器[床給水]-♂♂内掃除口付便器[FV式]:(C756C)(TV550MR)、紙巻器(棚付2連):(YH702)、和風便器用耐火加へ(1F以外):(HGS755)
・壁掛小便器----底リフトタイプ 小便器(感知フラッシュタイプ):(UFH500)(TEA62ADR)
・小便器用手すり(1Fのみ)----スチール+軟質樹脂製:(T112CU2)
・手洗シンク--(シンクは建築工事)オートストップ横水栓(3ヶ所)、水石けん入れ(1ヶ所)、模型自在水栓(1ヶ所)、化粧鏡:350*600[YM3560A](2ヶ所)
(シンク水栓等は、家具図参照)

- 1.品番はすべて参考品番[TOTO]であり、同等品とする。
- 2.寒冷地仕様の別がある場合は、寒冷地仕様とする

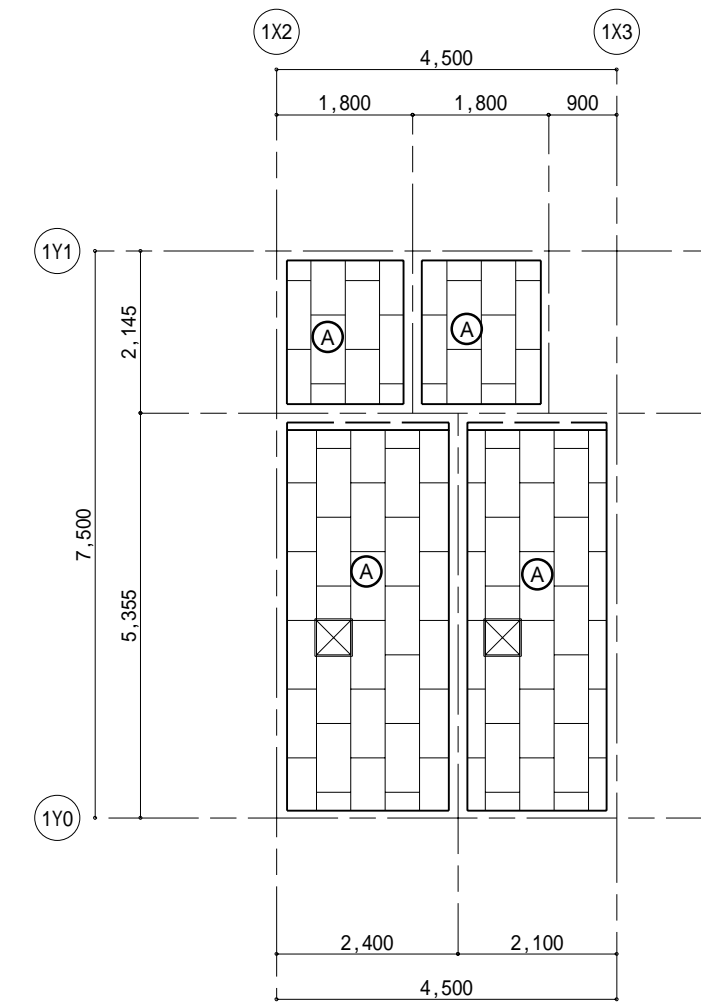

1階 2階 3階  
[改修]天井伏図 SCALE 1/100

記号	仕 上
Ⓐ	化粧石膏板・t=9.5 (LGS下地) 塩ビ製廻り縁
ⓧ	天井点検口(700x700) 450 設置位置:現場指示

[既存]天井(石膏板・t=9.5):撤去 [既存]LGS下地:撤去

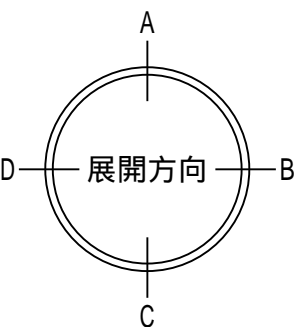

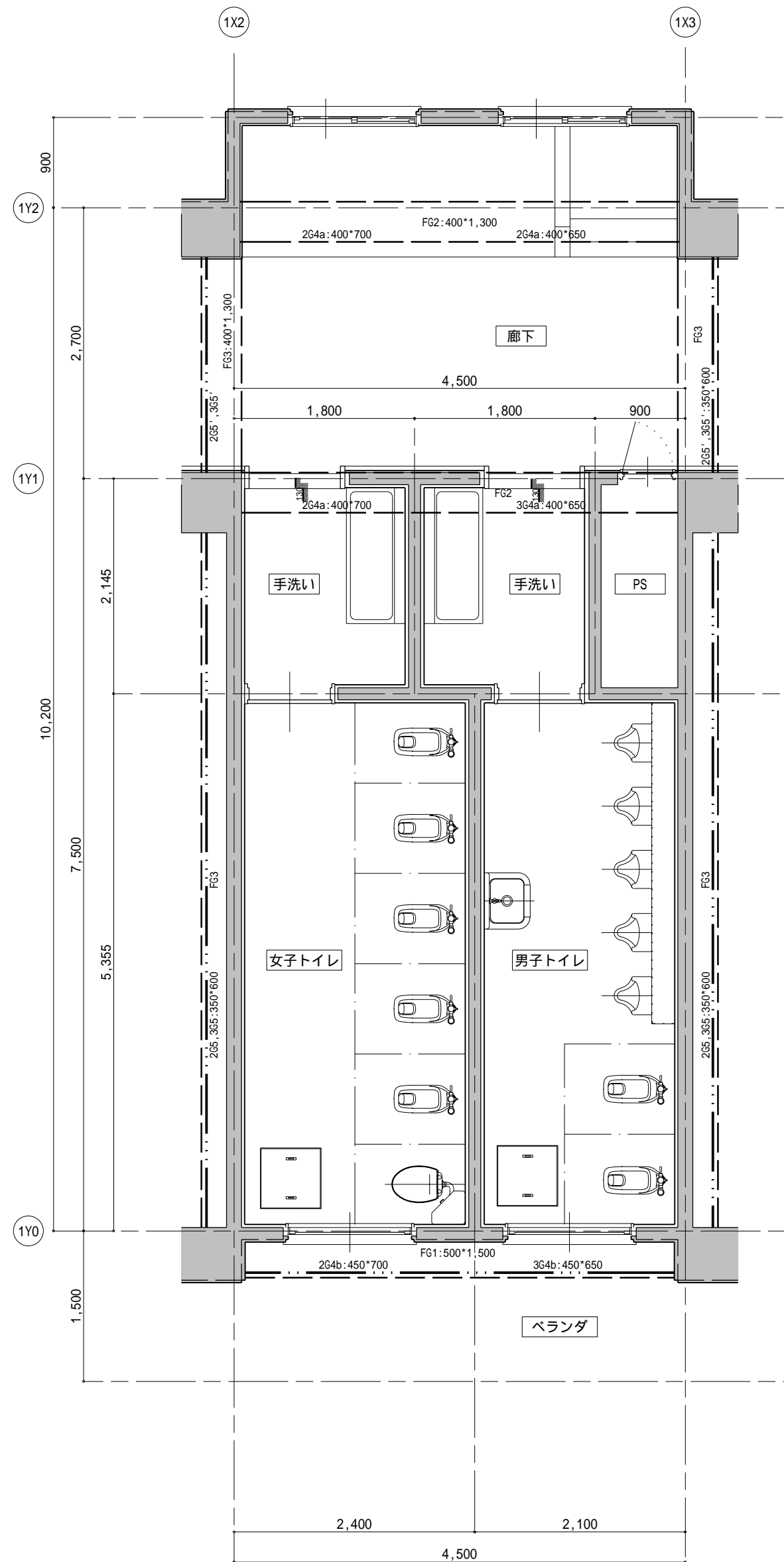

1階 2階 3階  
[現況] 1階床工事 平面図 SCALE 1/50

便器配置は1～3階 同じ

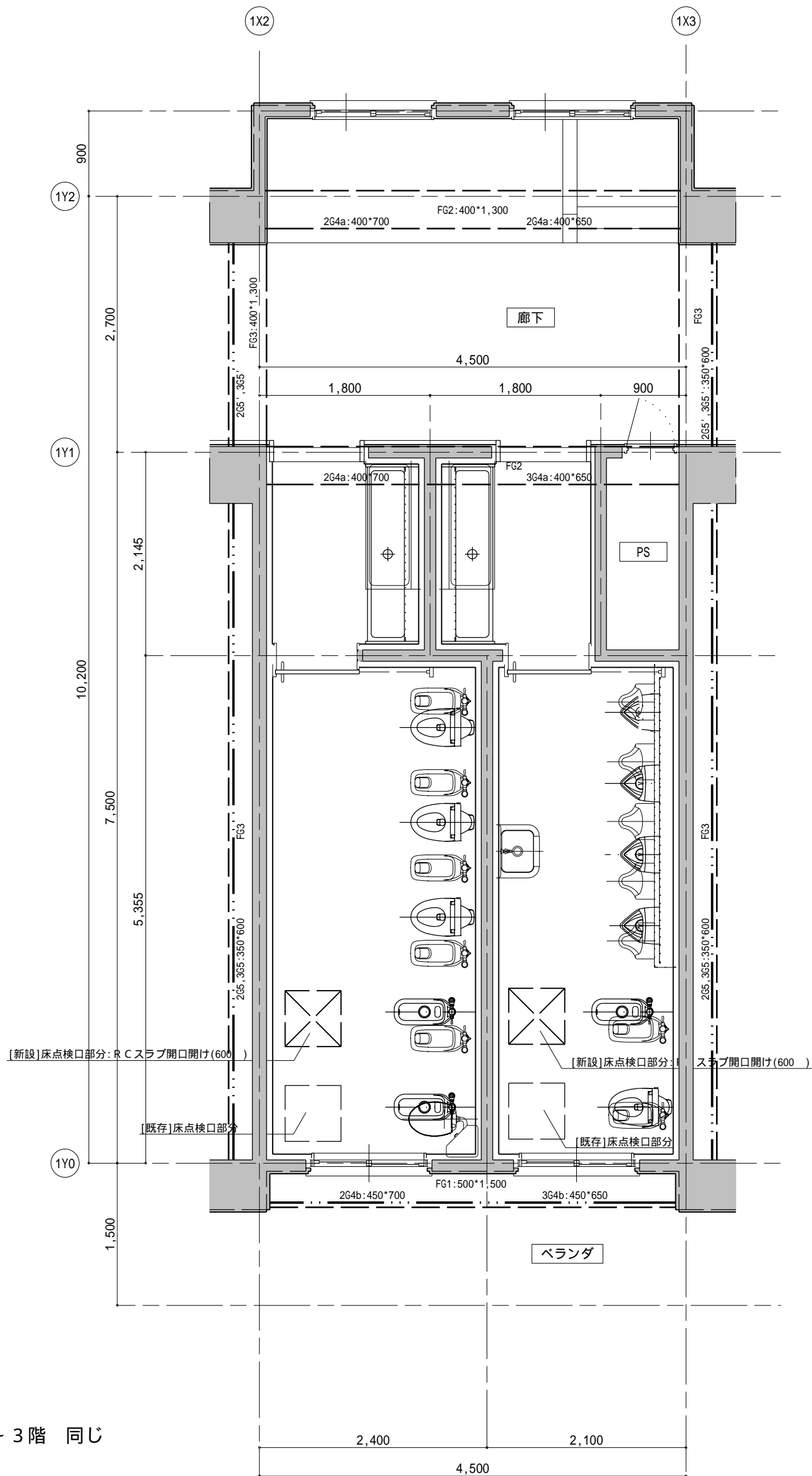

1階 2階 3階  
[改修] 1階床工事 平面図 SCALE 1/50

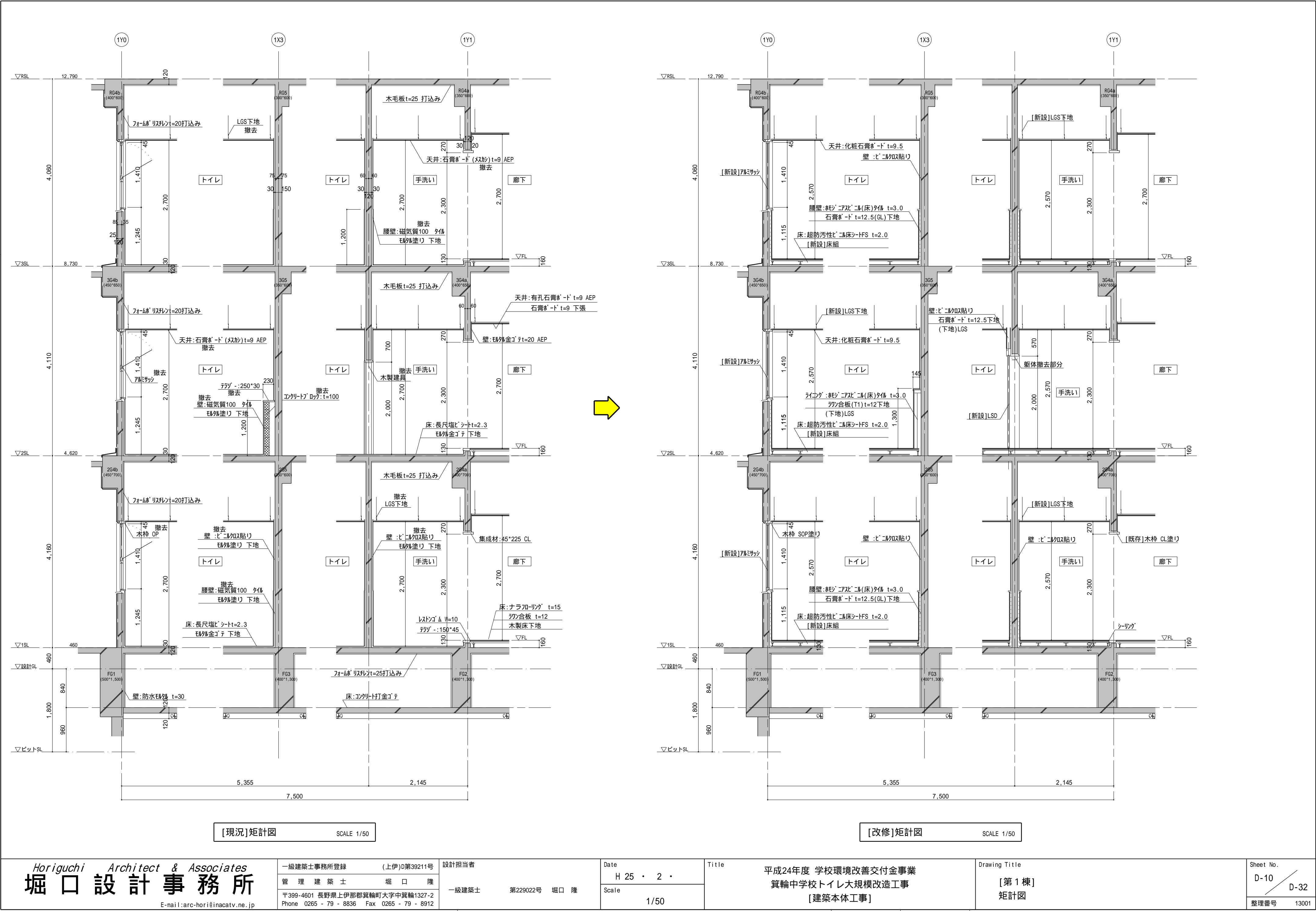

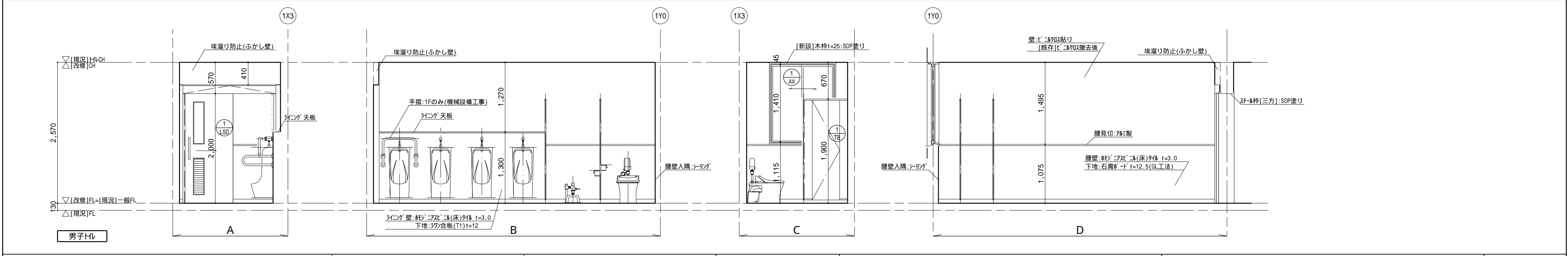
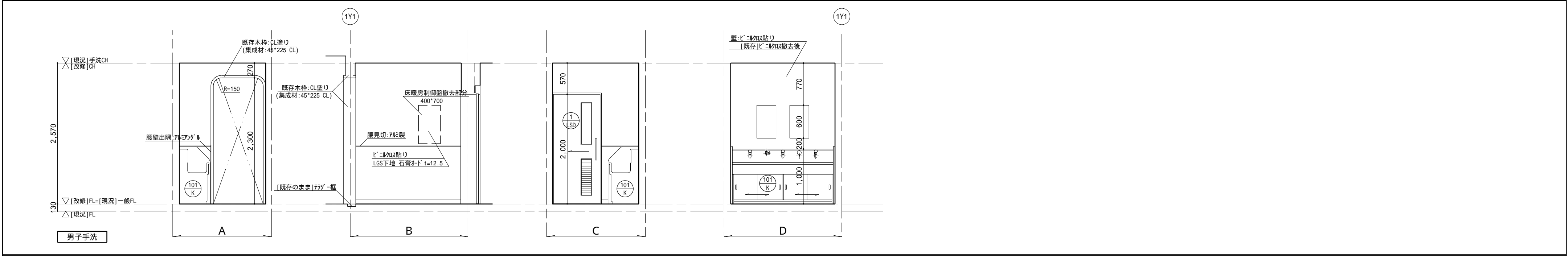
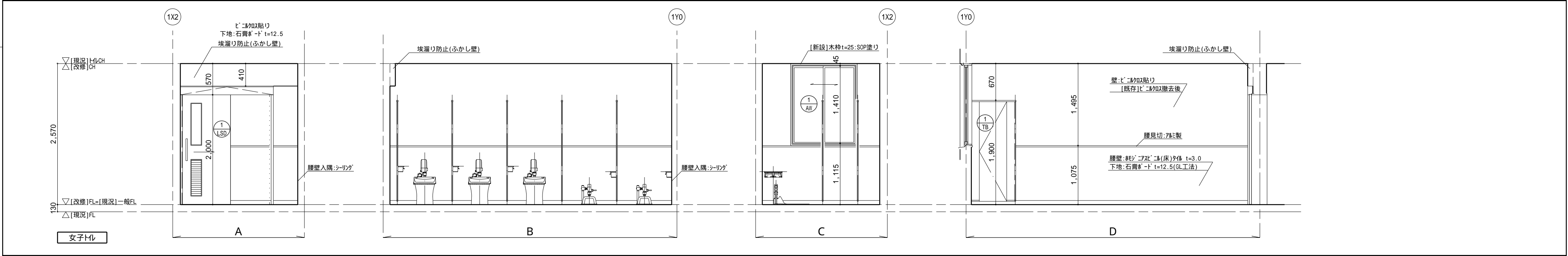
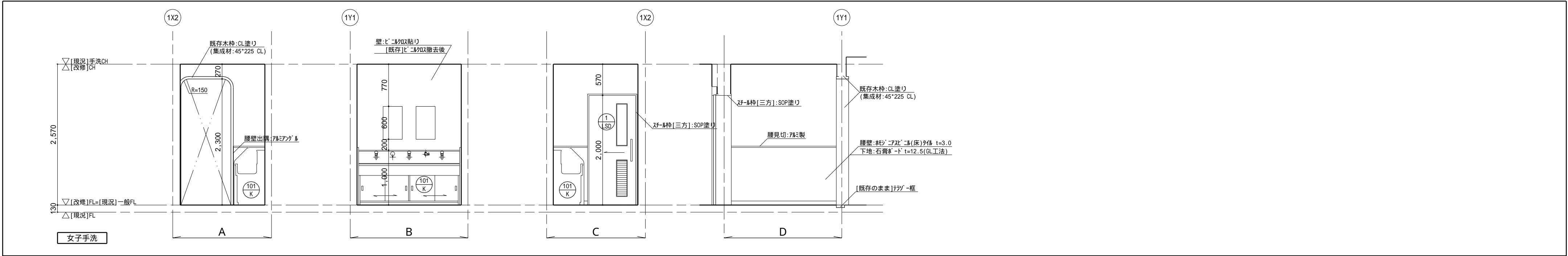

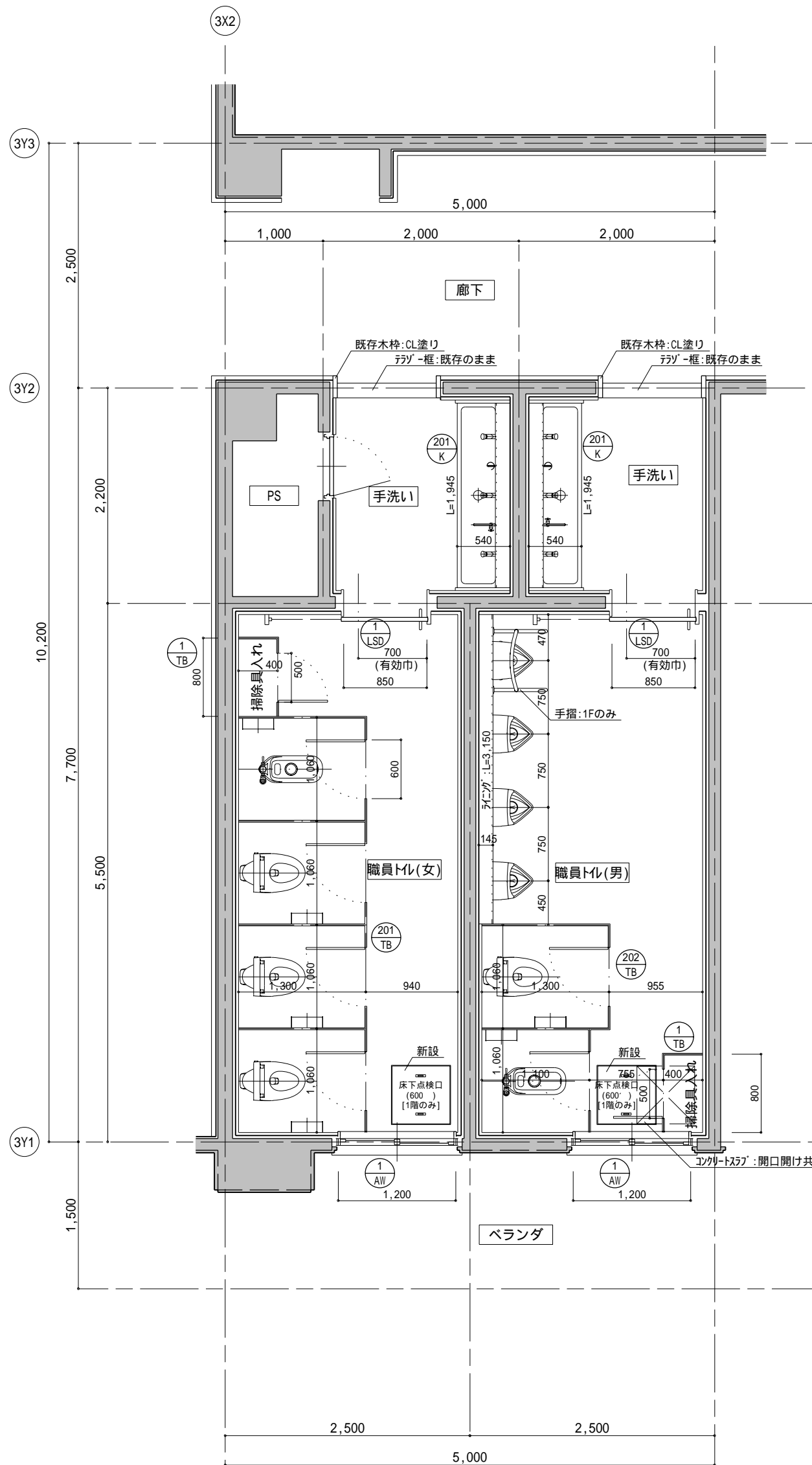
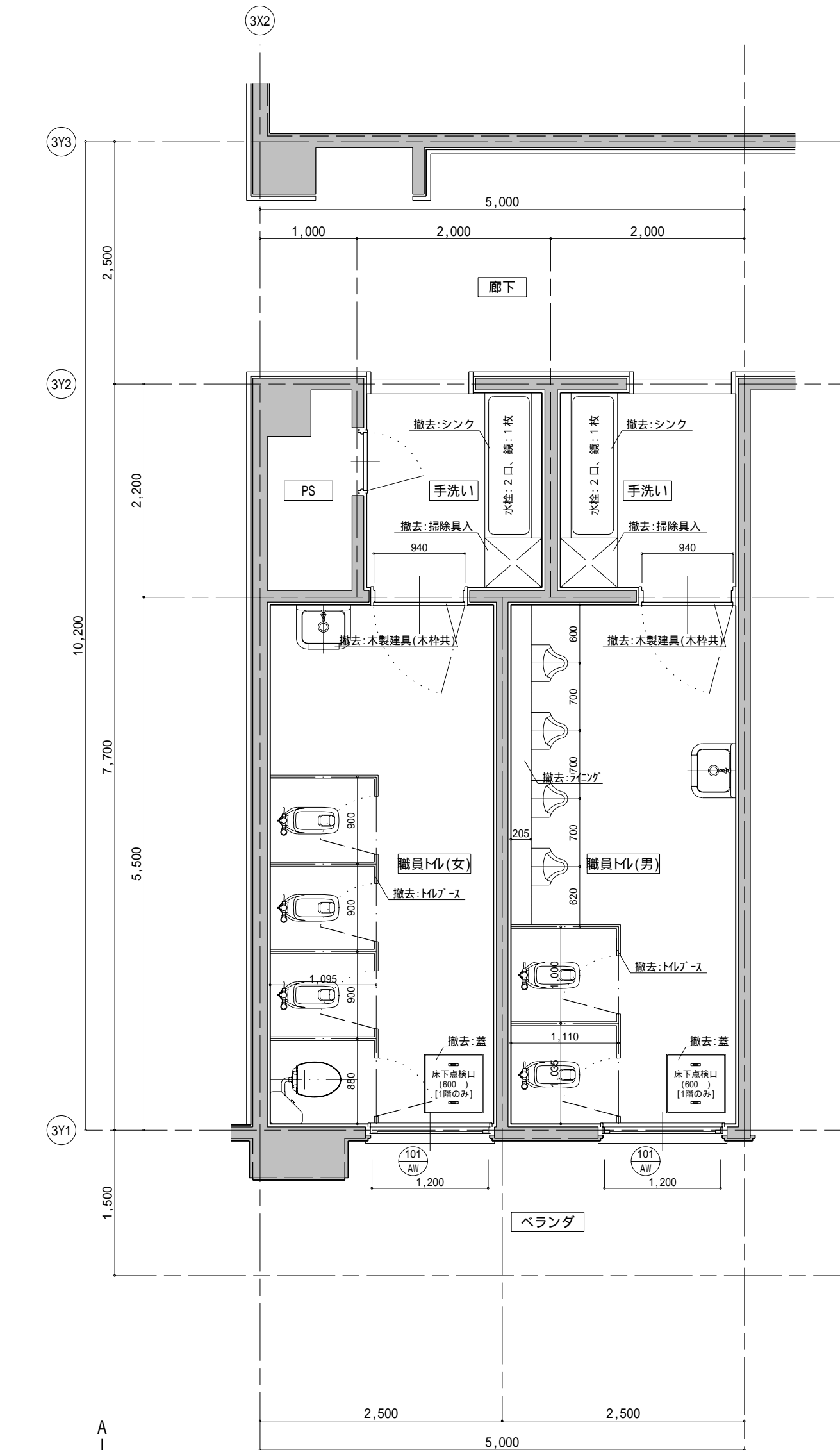

給排水衛生設備 器具表
女子 トイレ,手洗(1階、2階)
・腰掛便器[床給水]-- 棟と同
・和風便器[床給水]-- 棟と同
・手洗シンク-- 棟と同

- 1.品番はすべて参考品番[TOTO]であり、同等品とする。
- 2.寒冷地仕様の別がある場合は、寒冷地仕様とする

給排水衛生設備 器具表
男子 トイレ,手洗(1階、2階)
・腰掛便器[床給水]-- 棟と同
・和風便器[床給水]-- 棟と同
・壁掛小便器---- 棟と同
・小便器用手すり(1Fのみ)---- 棟と同
・手洗シンク-- 棟と同

- 1.品番はすべて参考品番[TOTO]であり、同等品とする。
- 2.寒冷地仕様の別がある場合は、寒冷地仕様とする

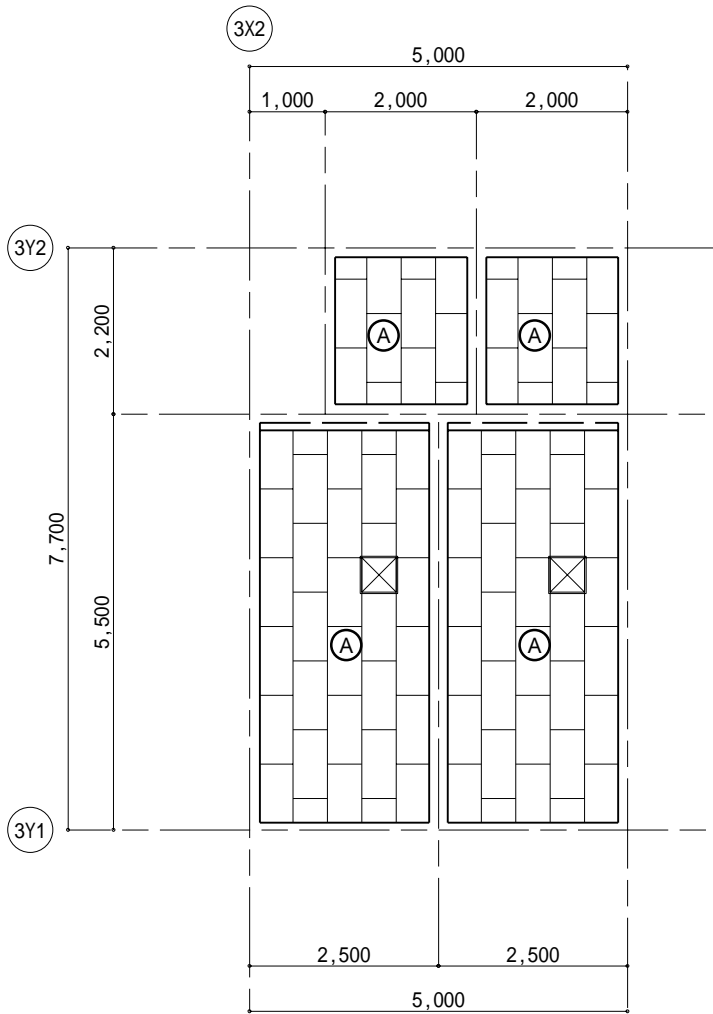

1階 2階

[改修]天井伏図 SCALE 1/100

記号	仕 上
Ⓐ	化粧石膏板・D t=9.5 (LGS下地) 塩ビ製廻り縁
ⓧ	天井点検口(700×700) 450 設置位置:現場指示

[既存]天井(石膏板・D):撤去 [既存]LGS下地:撤去

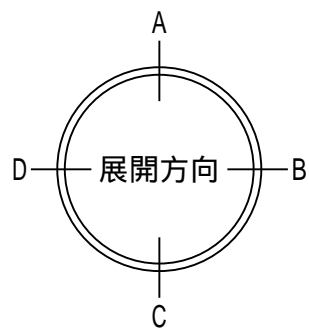



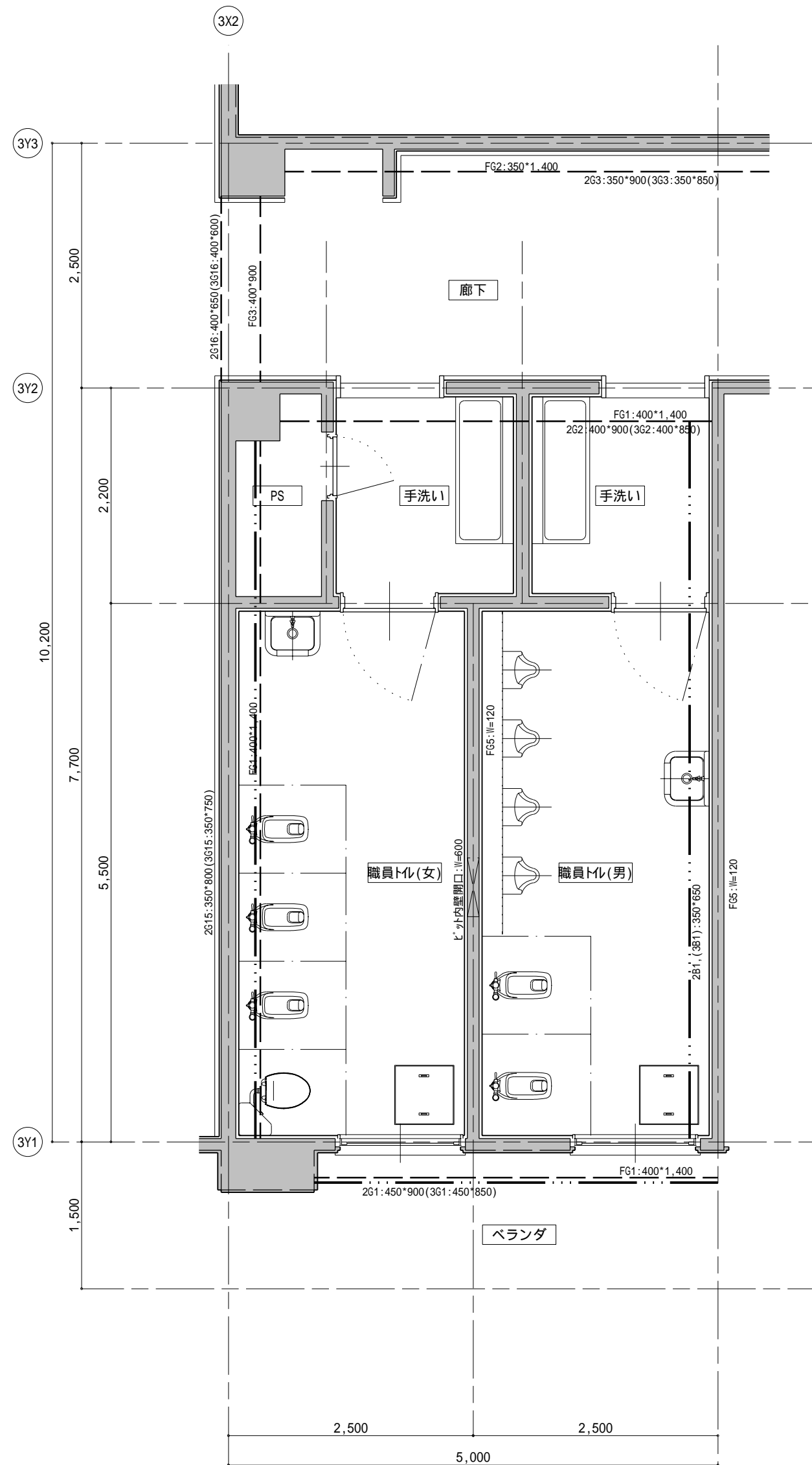

1階 2階

[現況] 1階床工事 平面図 SCALE 1/50

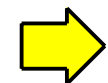

便器配置は1～2階 同じ

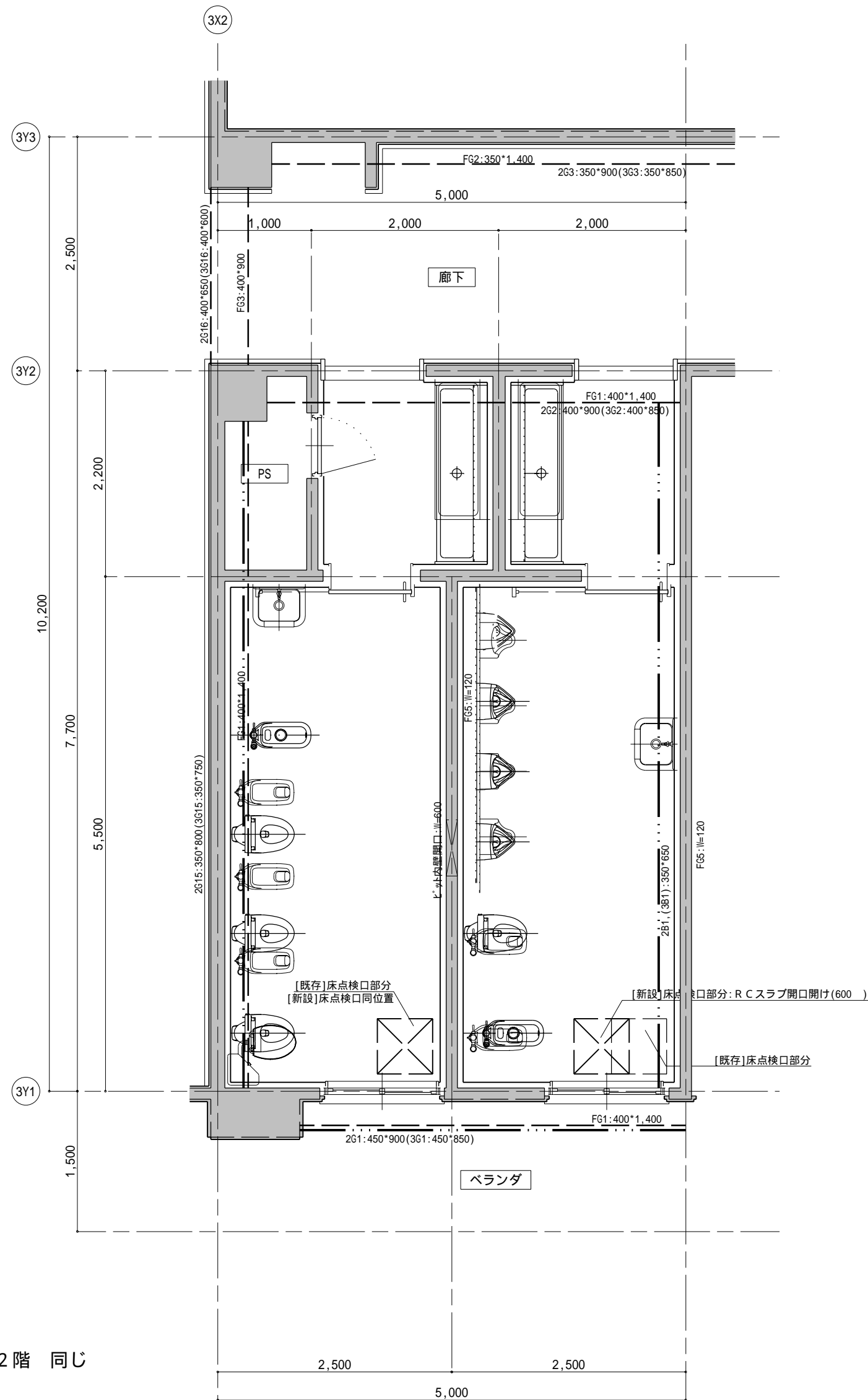

1階 2階

[改修] 1階床工事 平面図 SCALE 1/50



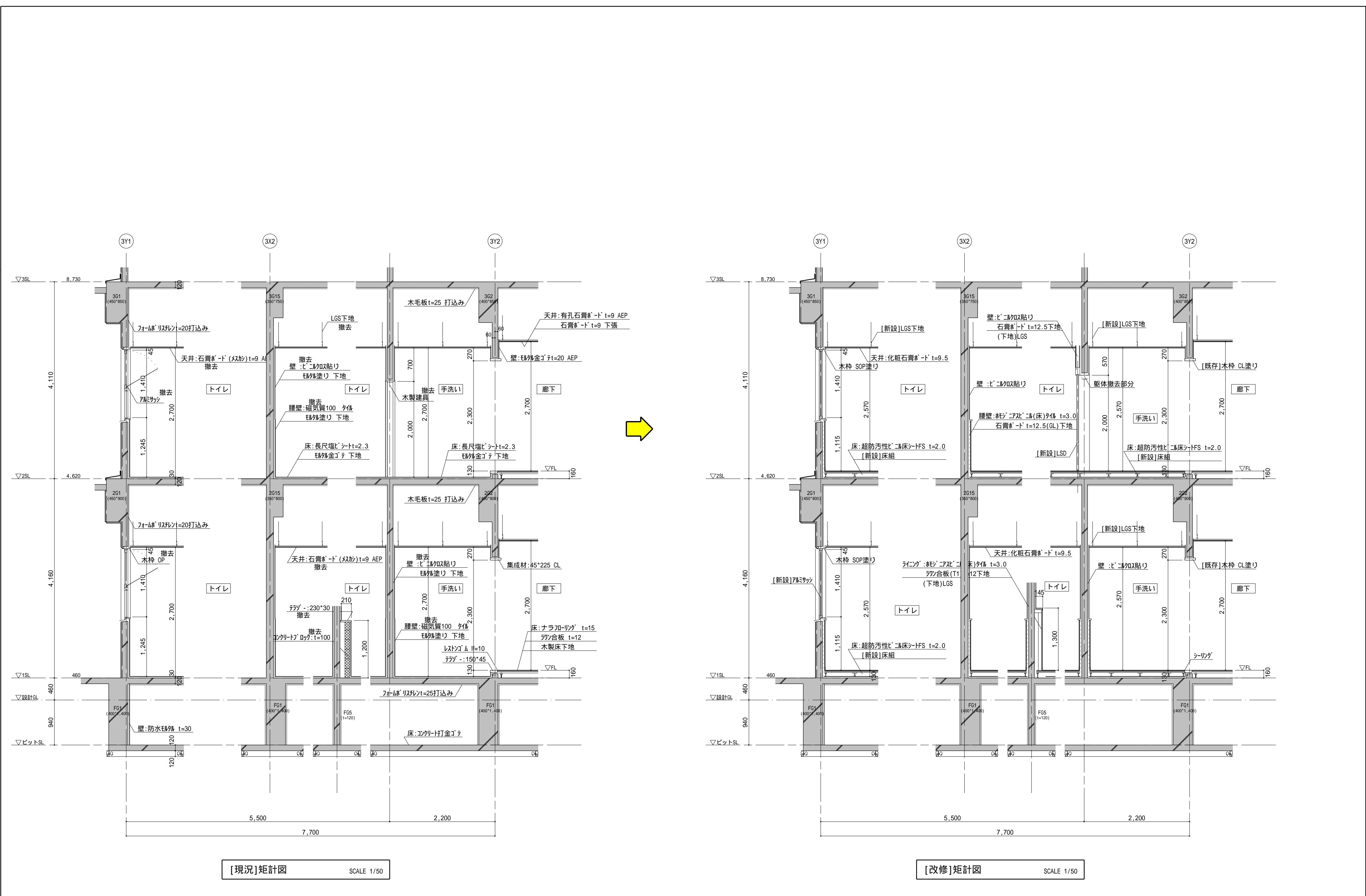

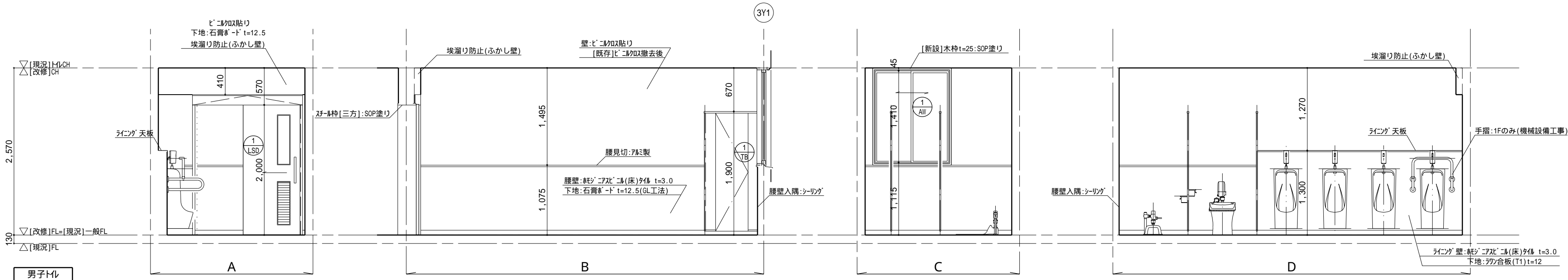
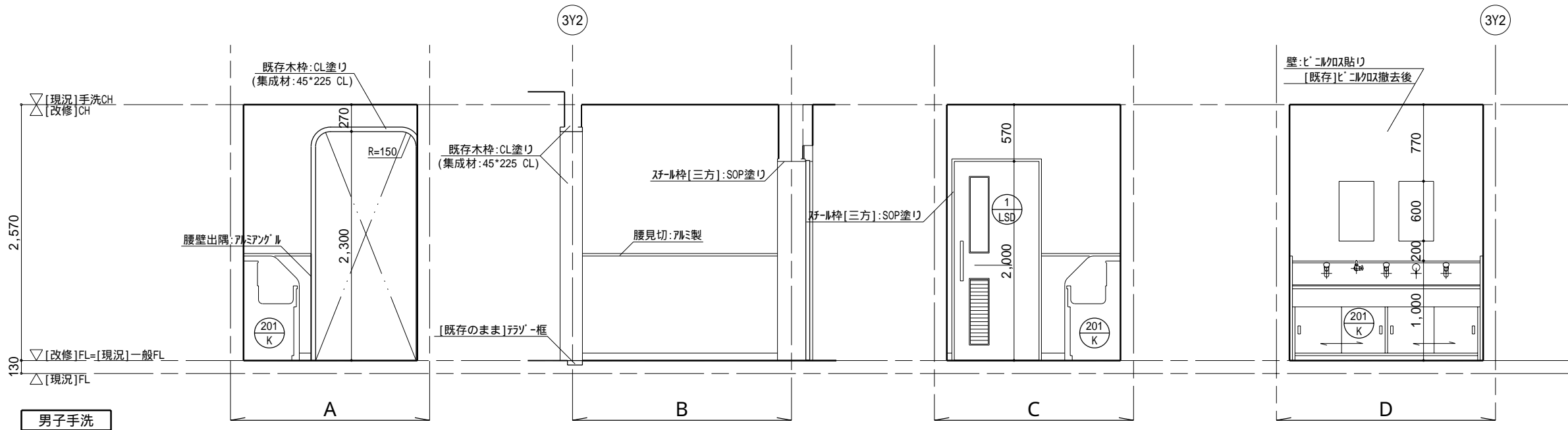
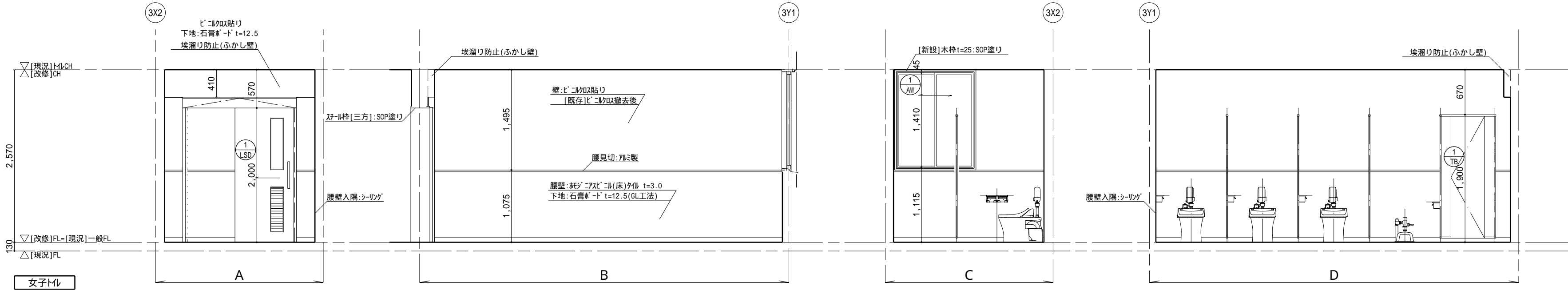
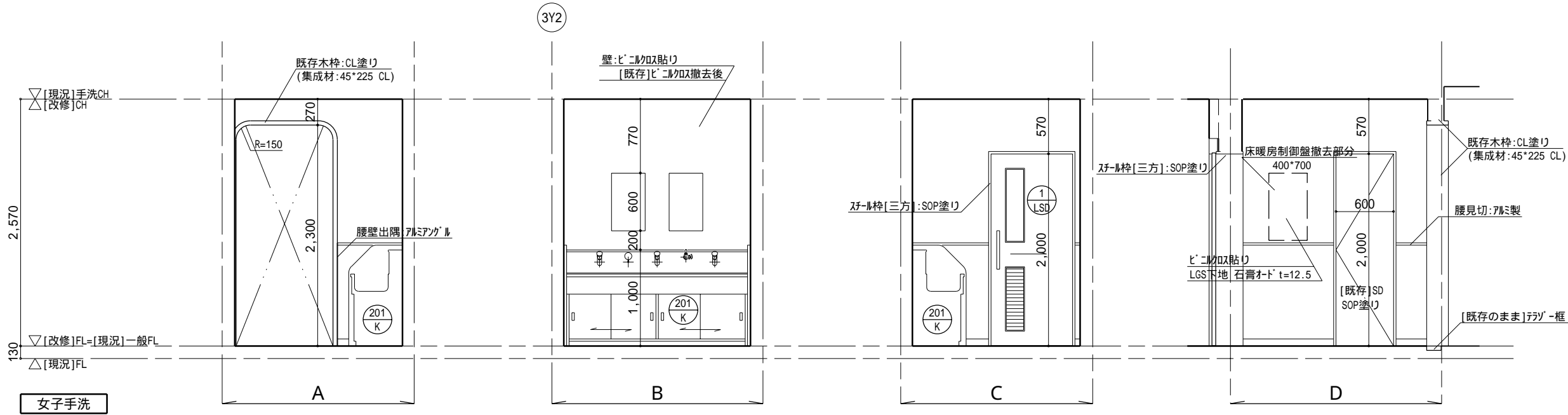

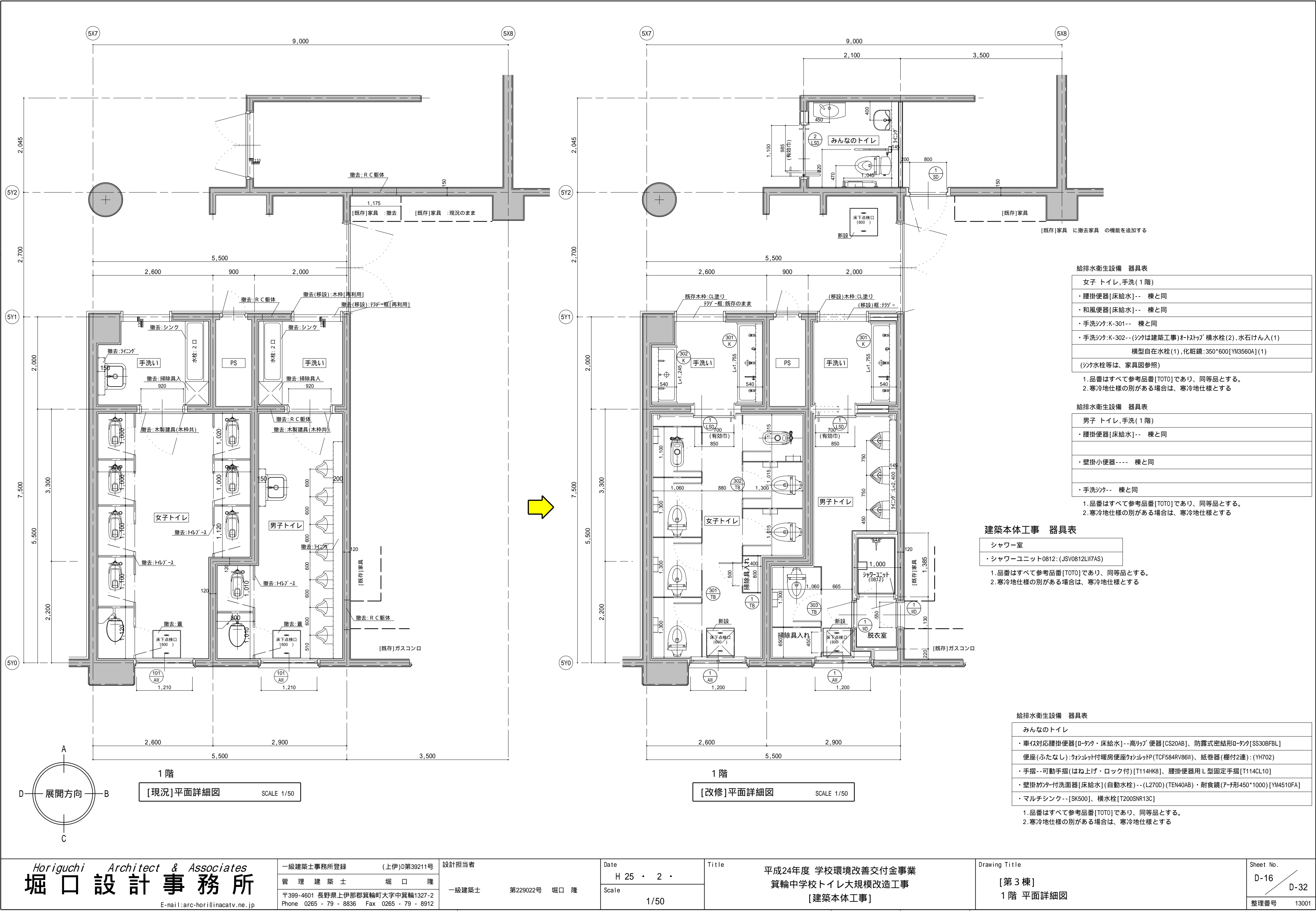

給排水衛生設備 器具表
女子 トイレ, 手洗 (1 階)
・腰掛便器 [床給水] -- 棟と同
・和風便器 [床給水] -- 棟と同
・手洗 シンク: K-301 -- 棟と同
・手洗 シンク: K-302 -- (シンクは建築工事) オートストップ 横水栓 (2), 水石けん入 (1)
横型自在水栓 (1), 化粧鏡: 350*600 [YM3560A] (1)
(シンク水栓等は、家具図参照)

1. 品番はすべて参考品番 [TOTO] であり、同等品とする。
2. 寒冷地仕様の別がある場合は、寒冷地仕様とする

給排水衛生設備 器具表
男子 トイレ, 手洗 (1 階)
・腰掛便器 [床給水] -- 棟と同
・壁掛小便器 ---- 棟と同
・手洗 シンク -- 棟と同

1. 品番はすべて参考品番 [TOTO] であり、同等品とする。
2. 寒冷地仕様の別がある場合は、寒冷地仕様とする

建築本体工事 器具表

シャワー室
・シャワーユニット 0812: (JSV0812LIW7AS)

1. 品番はすべて参考品番 [TOTO] であり、同等品とする。
2. 寒冷地仕様の別がある場合は、寒冷地仕様とする

給排水衛生設備 器具表
みんなのトイレ
・車いす対応腰掛便器 [D-タカ / 床給水] -- 高リッパ 便器 [CS20AB]、防露式密結形 D-タカ [SS30BFBL]
便座 (ふたなし): カシレット付暖房便座 カシレット P (TCF584RV86W)、紙巻器 (棚付 2連): (YH702)
・手摺 -- 可動手摺 (はね上げ・ロック付) [T114HK8]、腰掛便器用 L 型固定手摺 [T114CL10]
・壁掛 カンガ- 付洗面器 [床給水] (自動水栓) -- (L270D) (TEN40AB) ・耐食鏡 (A-字形 450*1000) [YM4510FA]
・マルチシンク -- [SK500]、横水栓 [T200SNR13C]

1. 品番はすべて参考品番 [TOTO] であり、同等品とする。
2. 寒冷地仕様の別がある場合は、寒冷地仕様とする

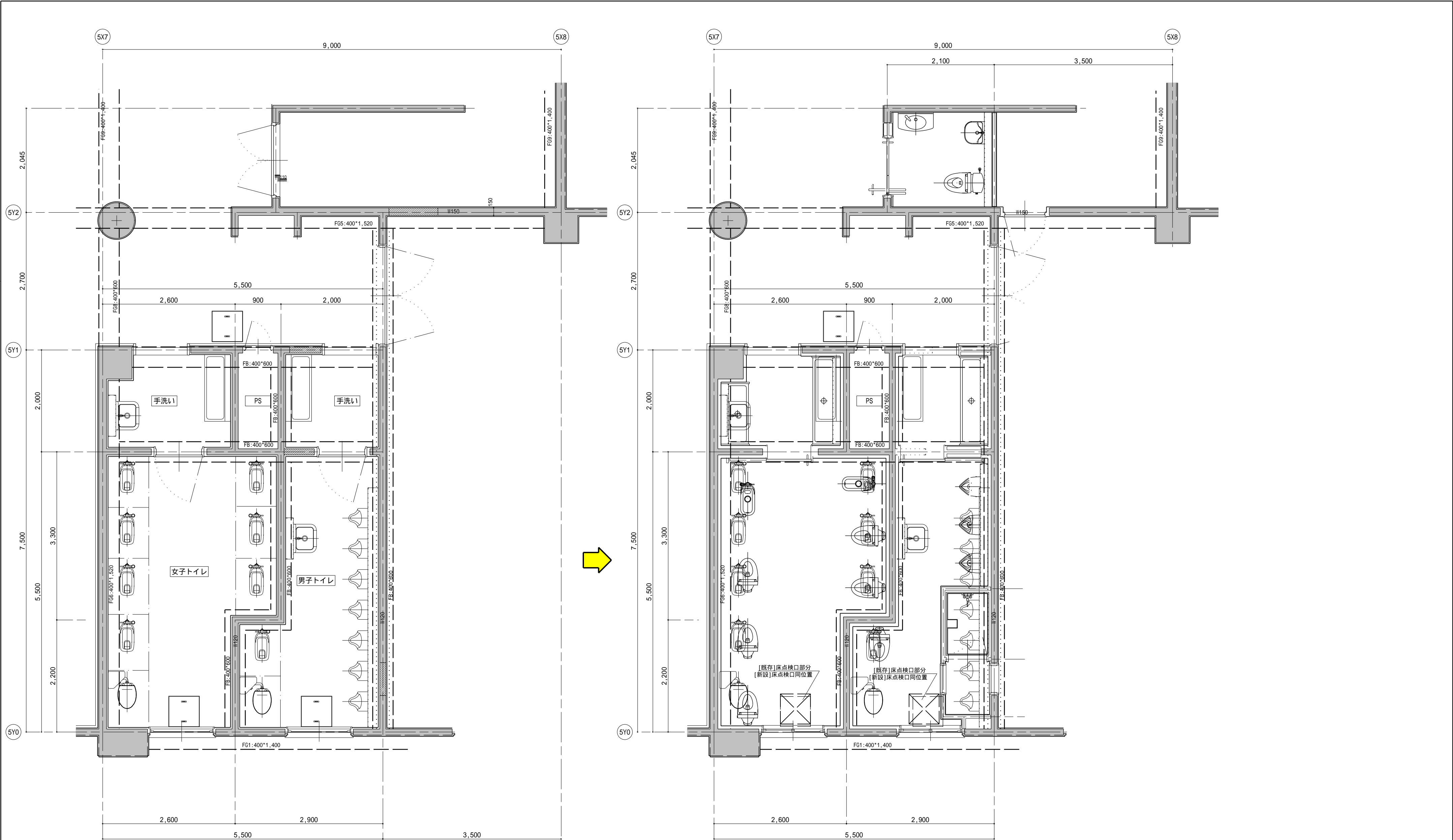

1 階  
[現況] 1 階床工事 平面図 SCALE 1/50

1 階  
[改修] 1 階床工事 平面図 SCALE 1/50



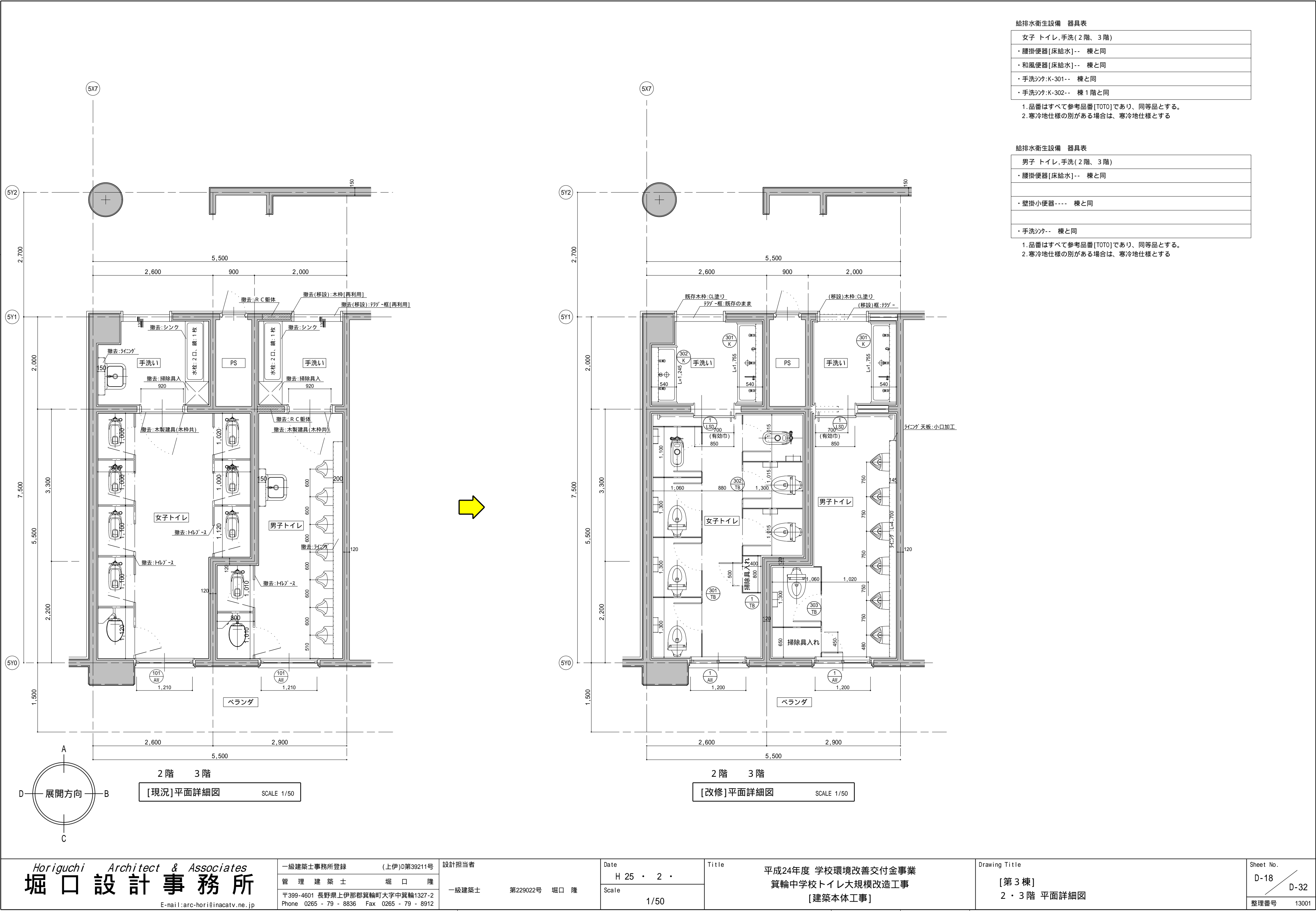

給排水衛生設備 器具表

女子 トイレ,手洗(2階、3階)
・腰掛便器[床給水]-- 棟と同
・和風便器[床給水]-- 棟と同
・手洗シンク:K-301-- 棟と同
・手洗シンク:K-302-- 棟1階と同

- 1.品番はすべて参考品番[TOTO]であり、同等品とする。
- 2.寒冷地仕様の別がある場合は、寒冷地仕様とする

給排水衛生設備 器具表

男子 トイレ,手洗(2階、3階)
・腰掛便器[床給水]-- 棟と同
・壁掛小便器---- 棟と同
・手洗シンク-- 棟と同

- 1.品番はすべて参考品番[TOTO]であり、同等品とする。
- 2.寒冷地仕様の別がある場合は、寒冷地仕様とする

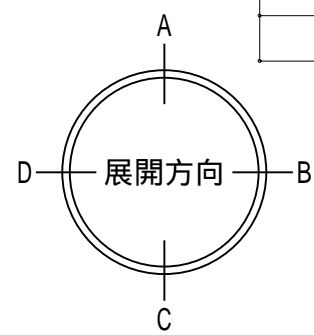

2階 3階  
[現況]平面詳細図  
SCALE 1/50

2階 3階  
[改修]平面詳細図  
SCALE 1/50

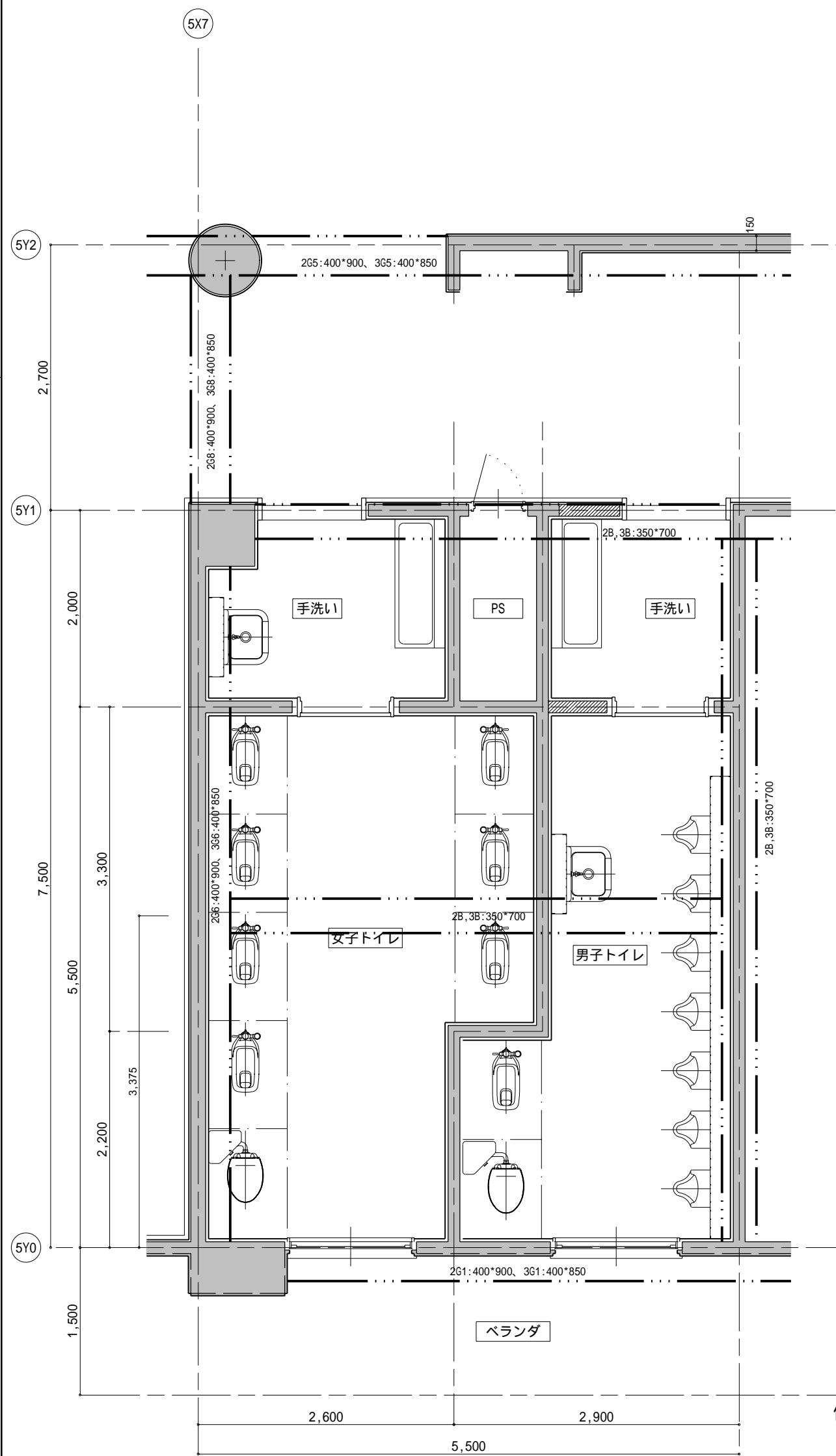

2階 3階  
[現況]床工事 平面図 SCALE 1/50

便器配置は2～3階 同じ

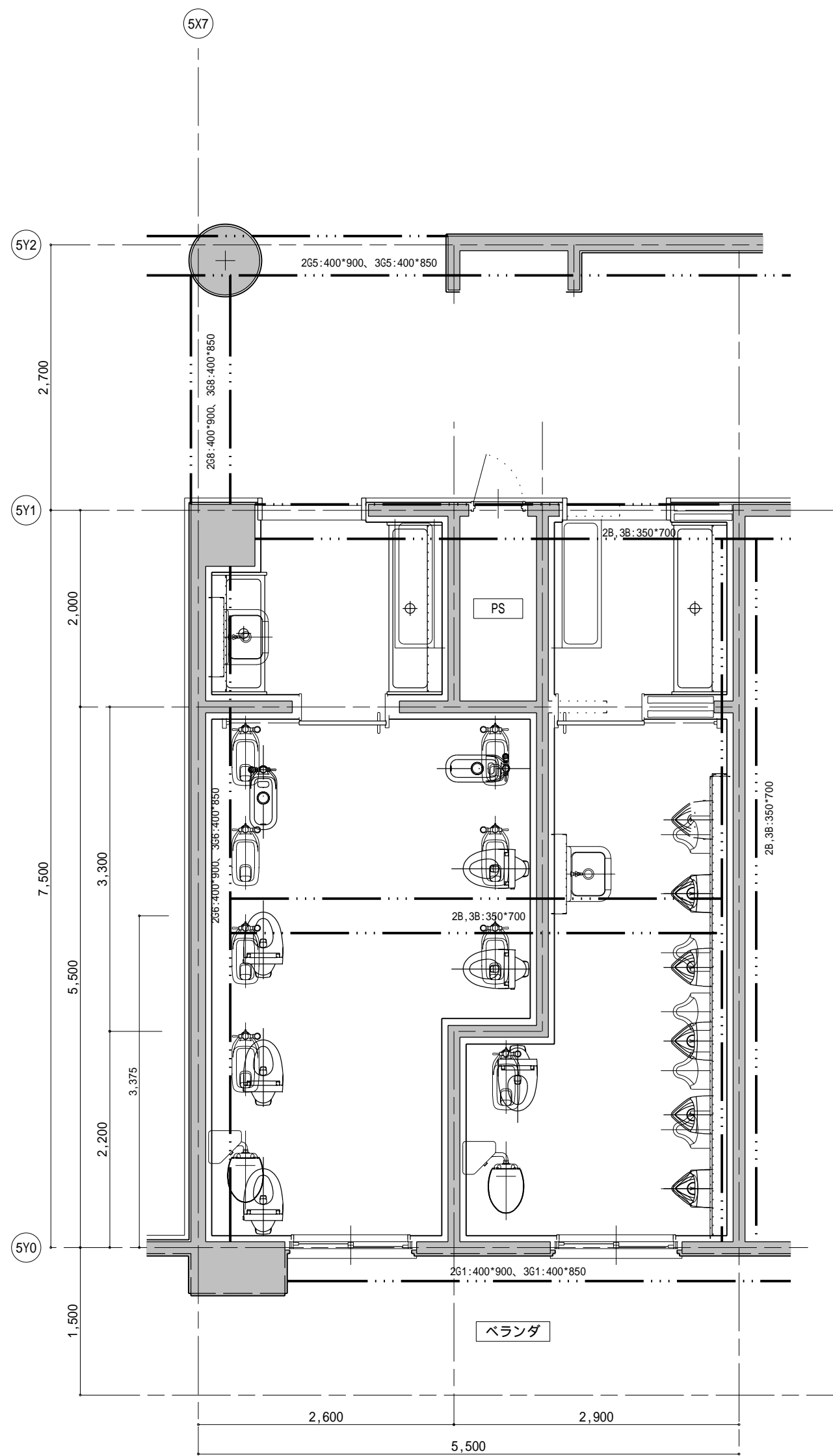

2階 3階  
[改修]床工事 平面図 SCALE 1/50



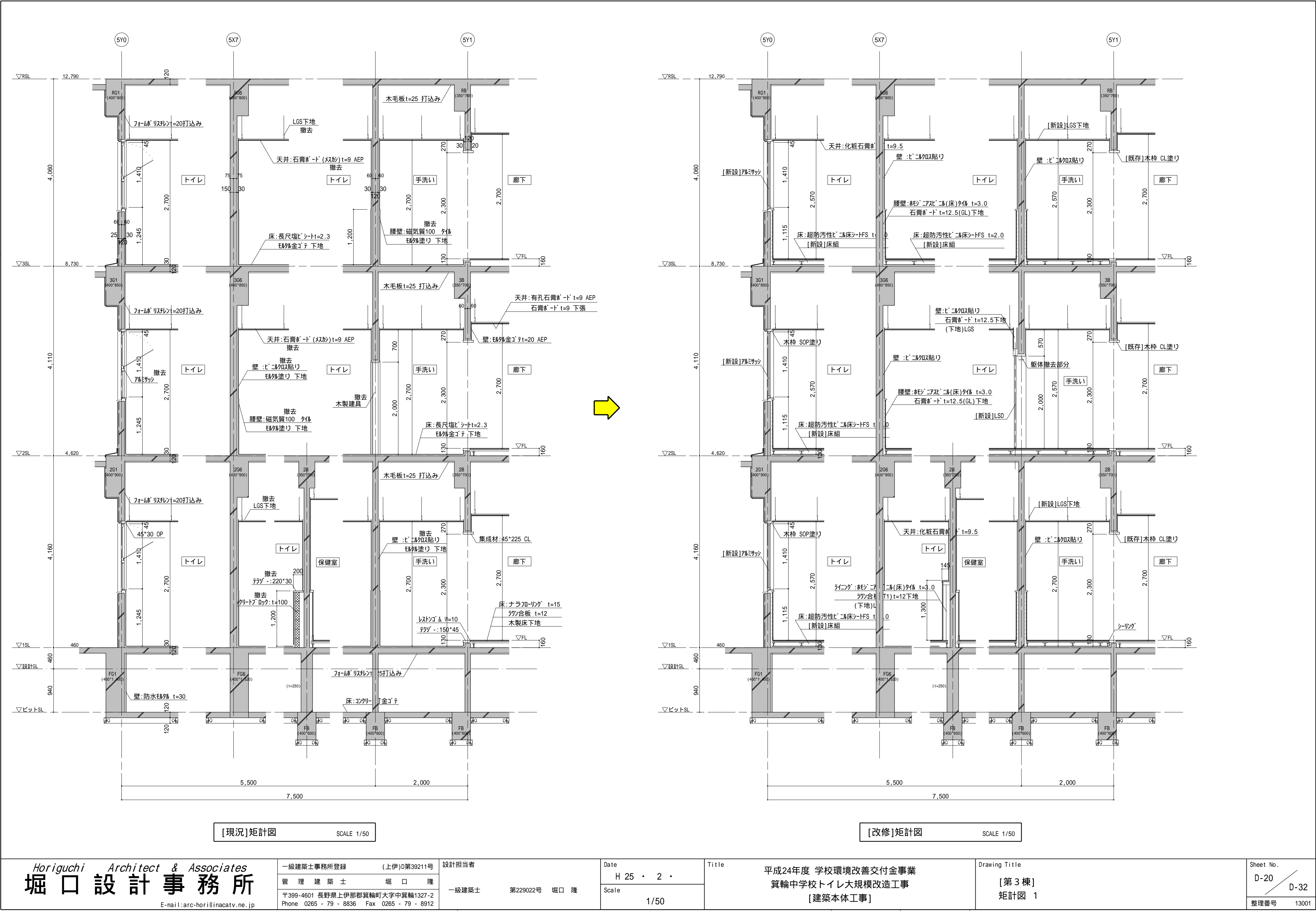

[現況] 矩計図 SCALE 1/50

[改修] 矩計図 SCALE 1/50

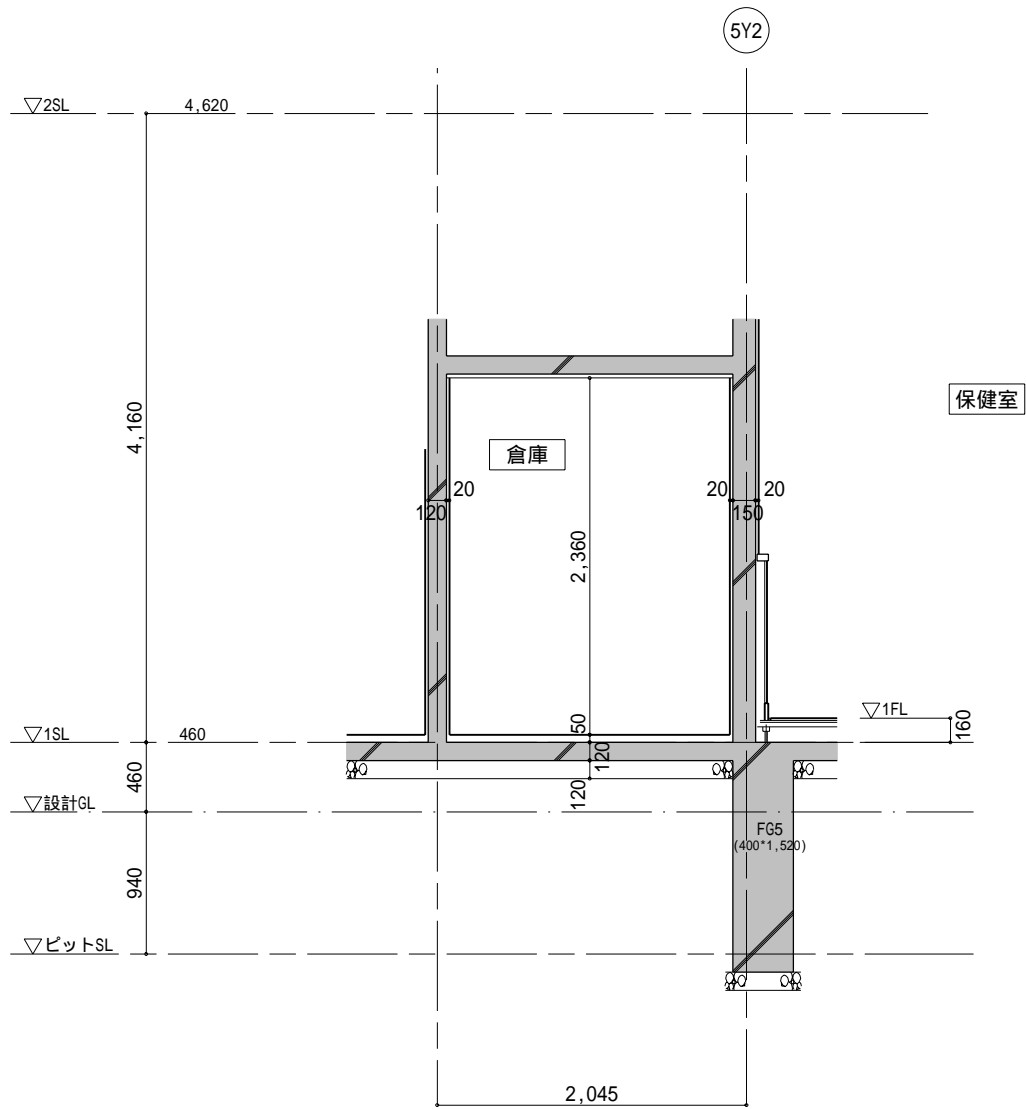

[現況]矩計図 X

SCALE 1/50

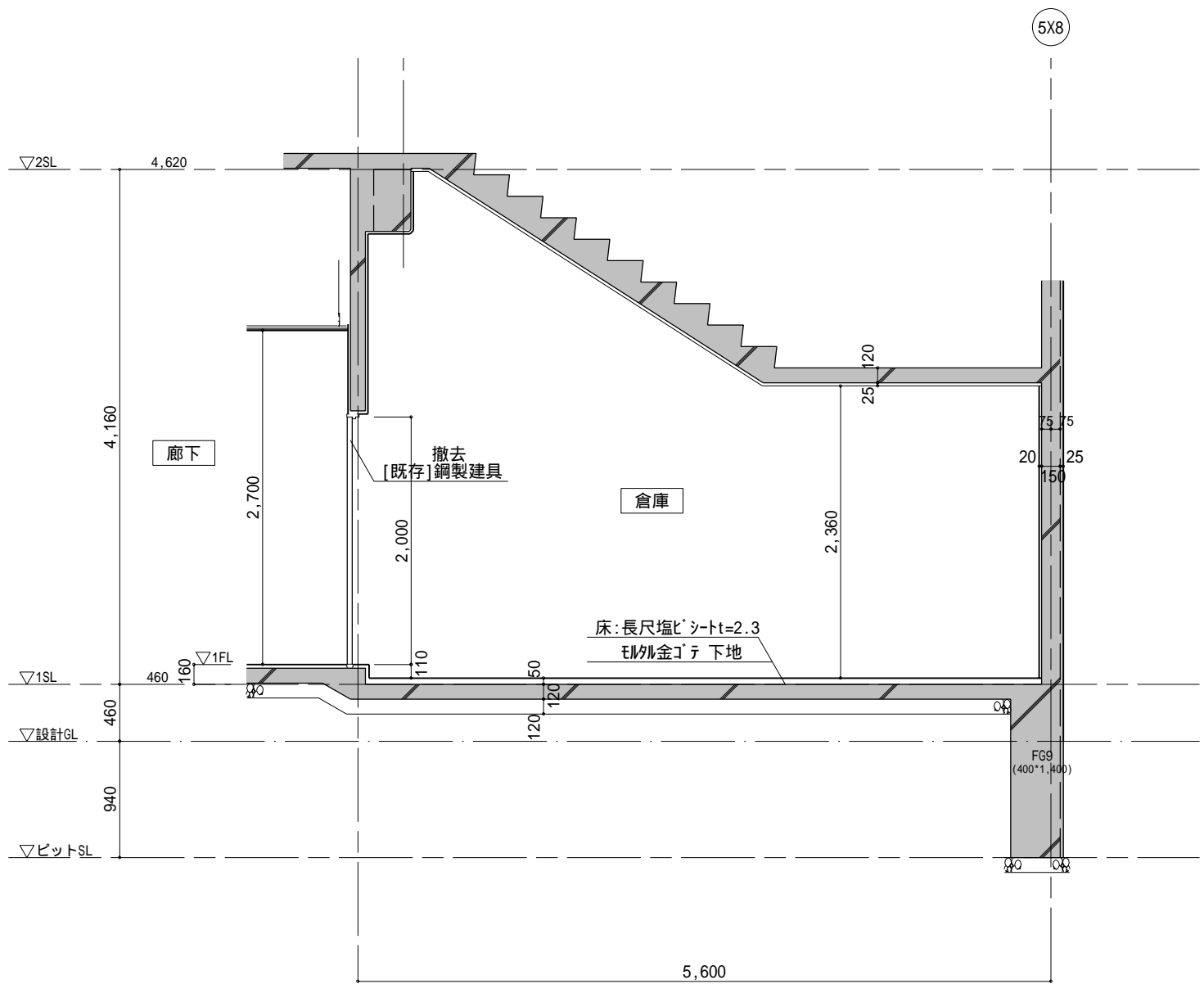

[現況]矩計図 Y

SCALE 1/50

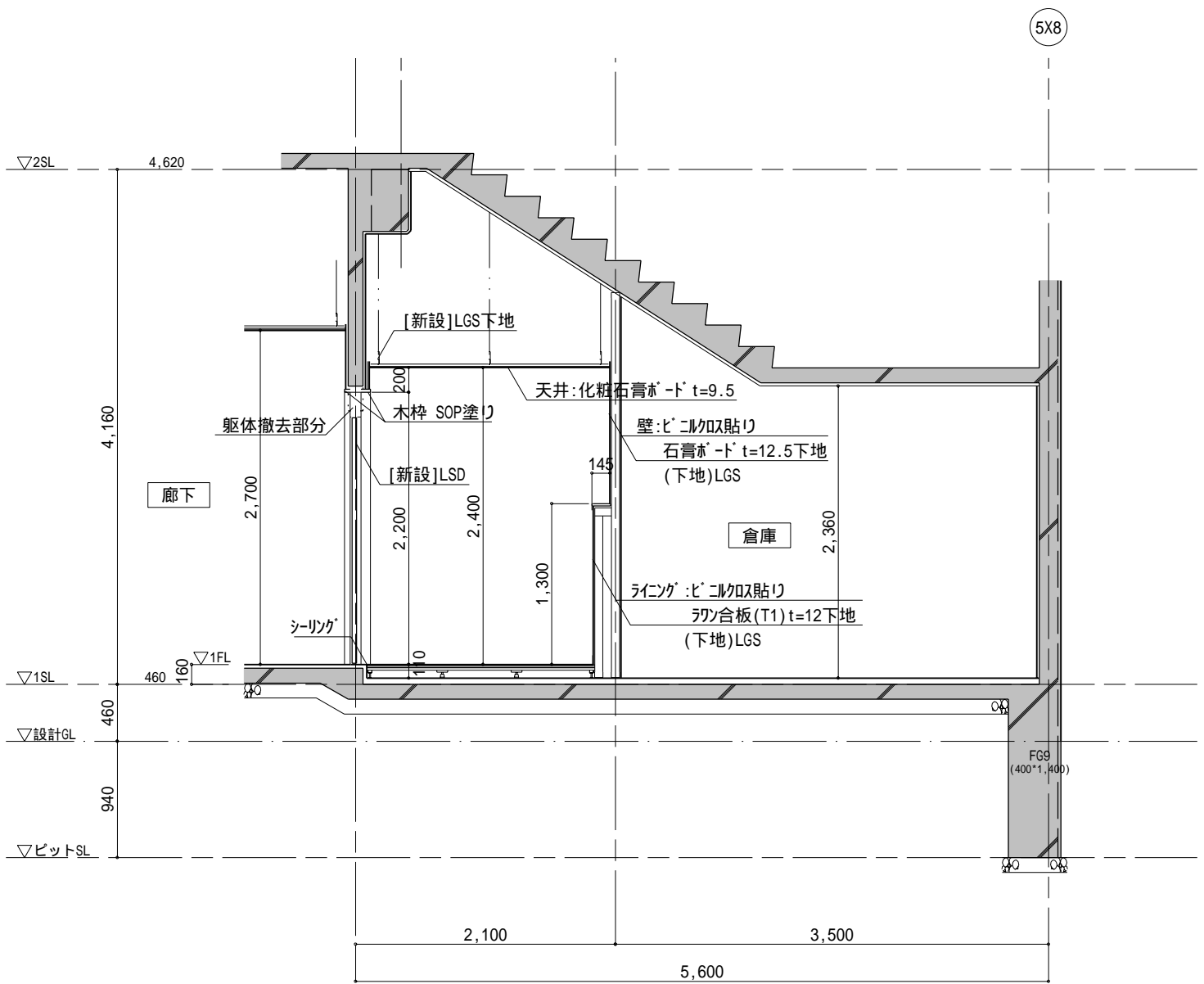

[改修]矩計図 Y

SCALE 1/50

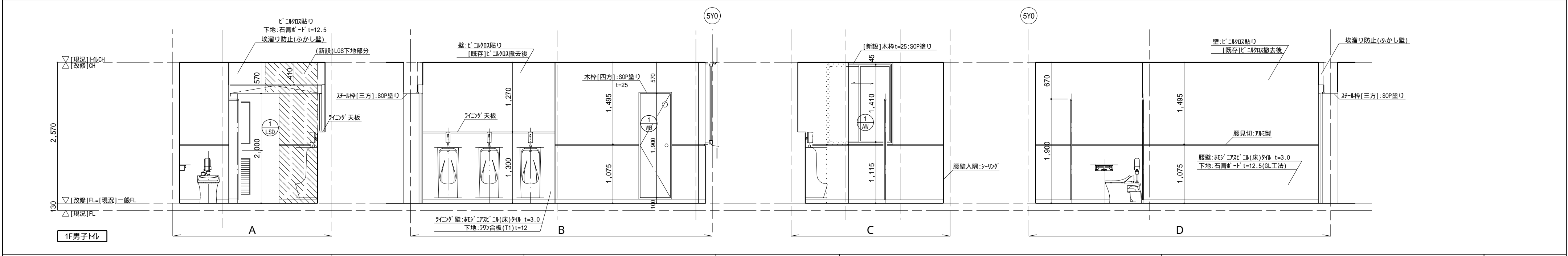
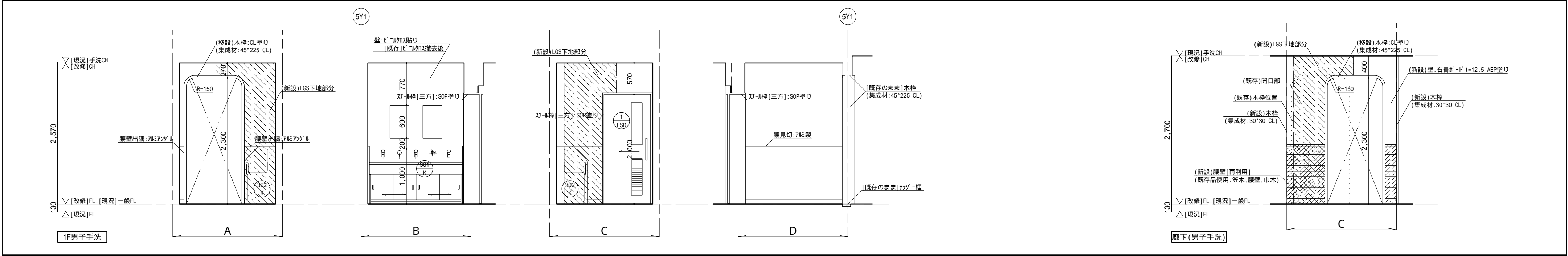
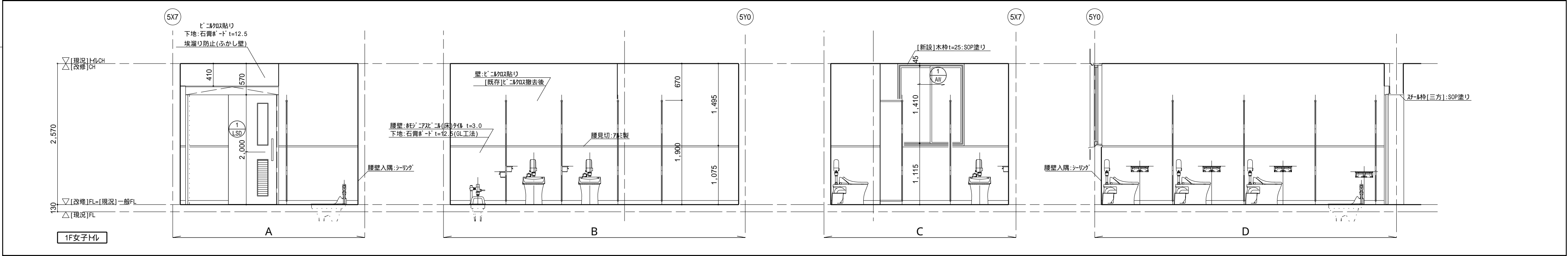
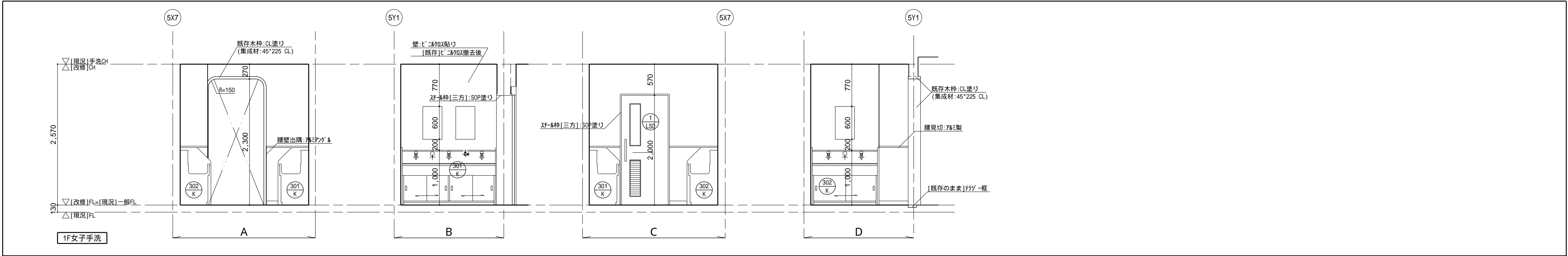

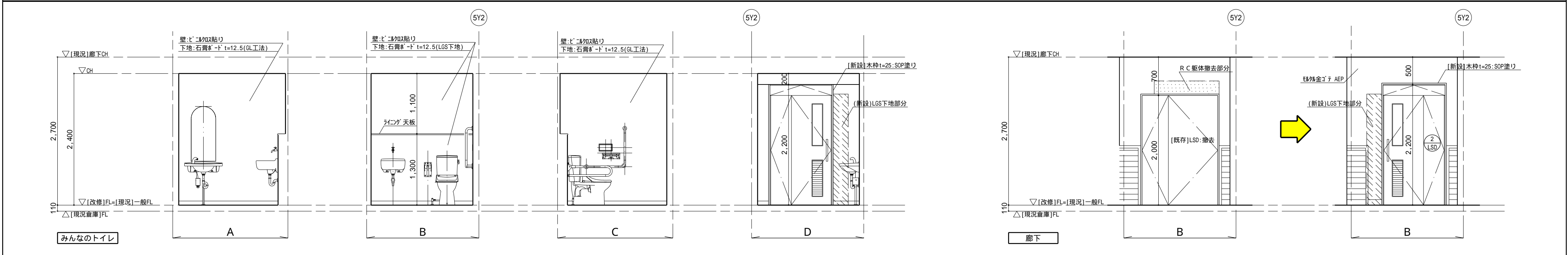
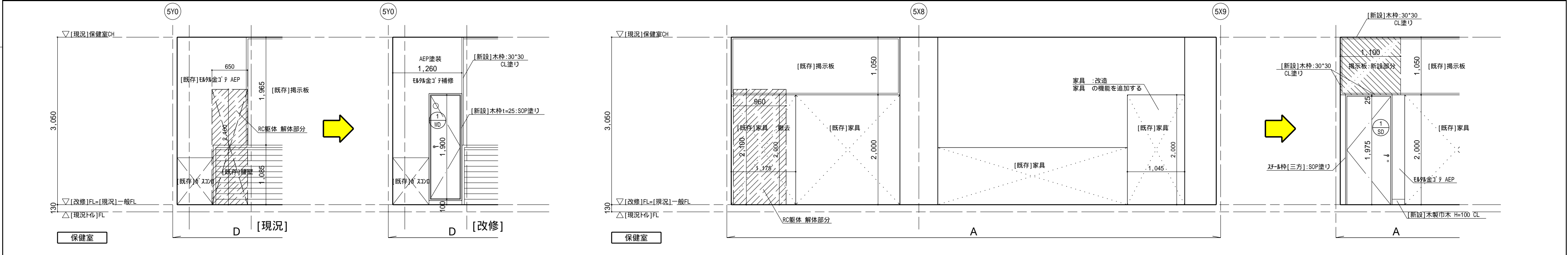
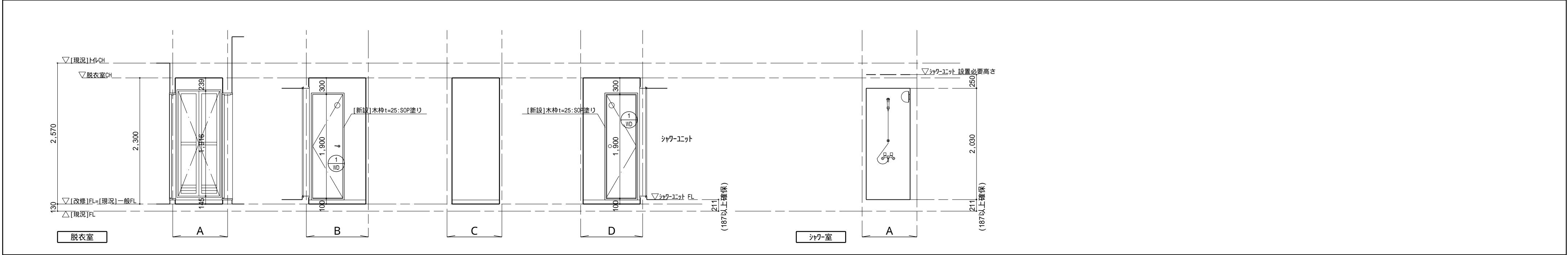

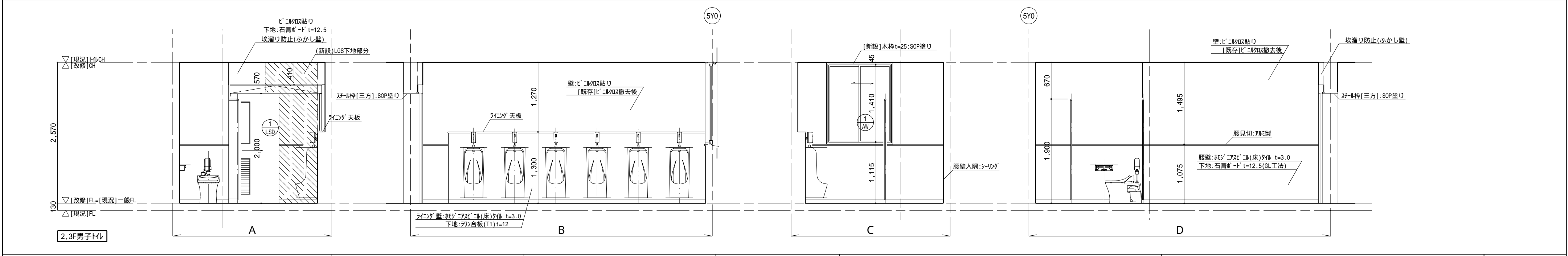
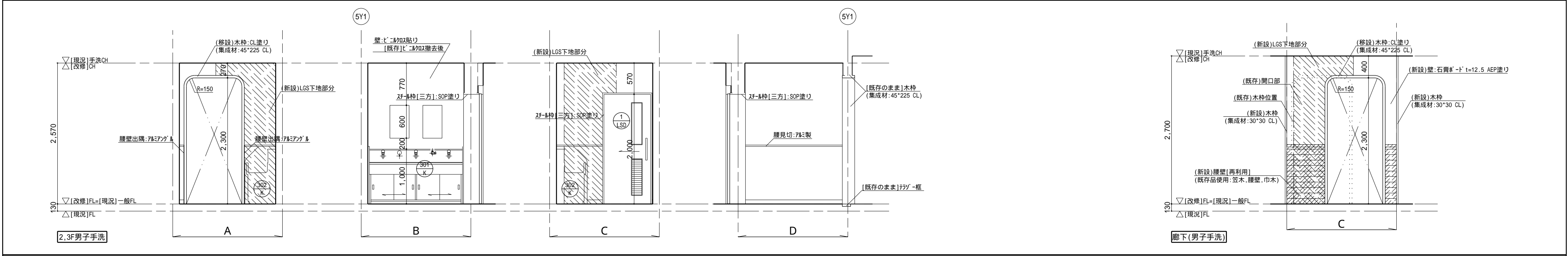
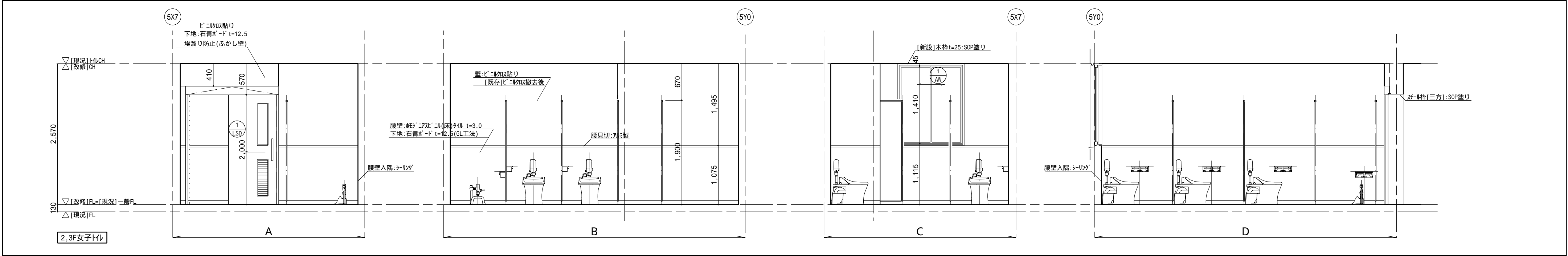
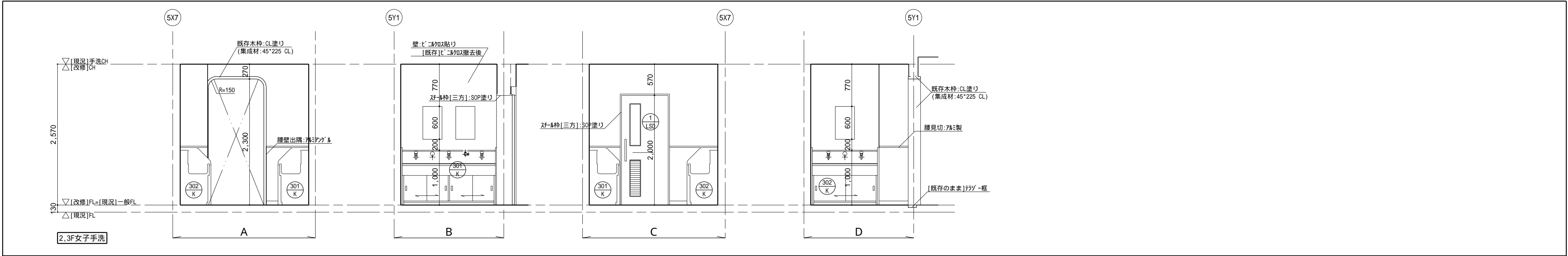

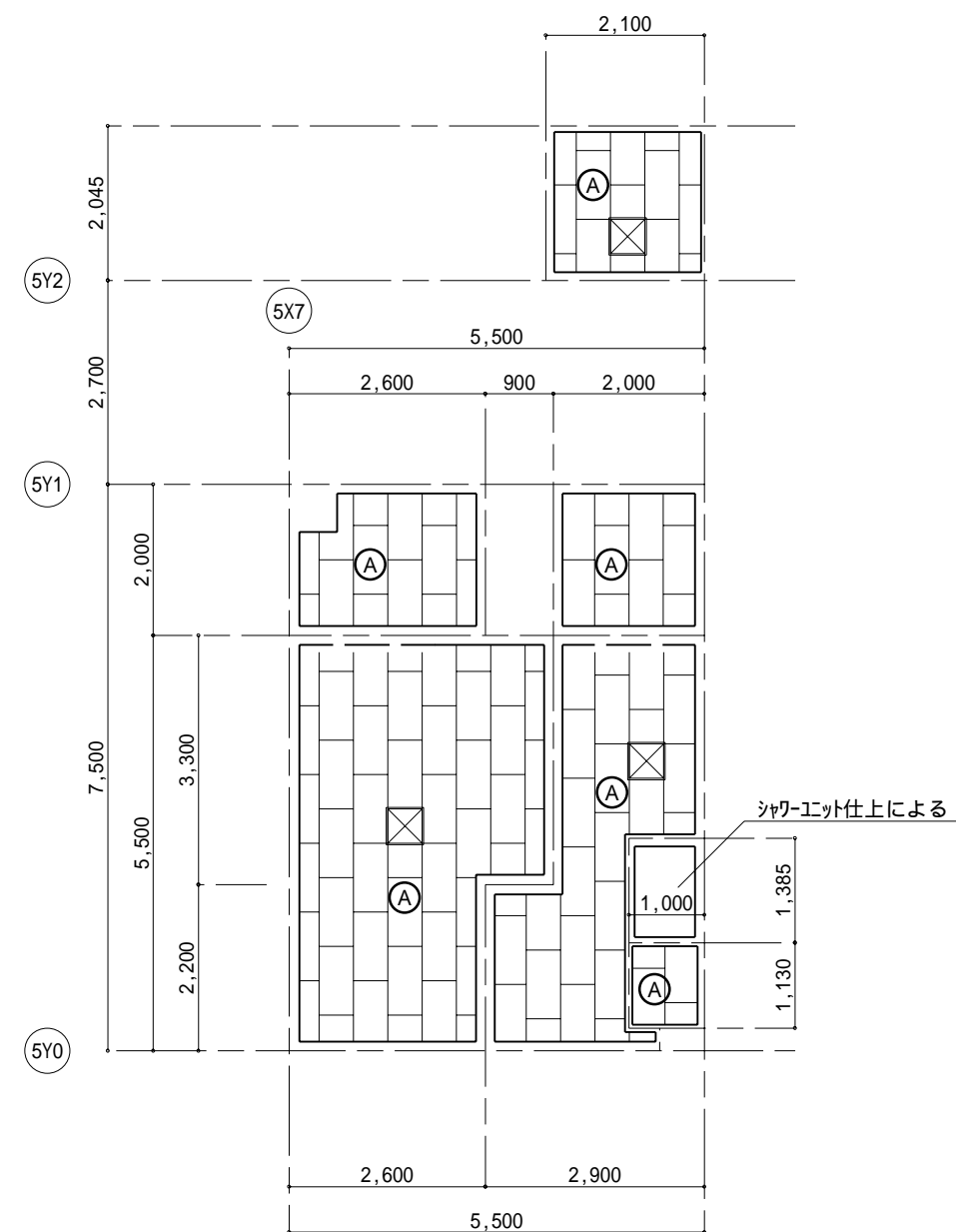

1階

[改修]天井伏図 SCALE 1/100

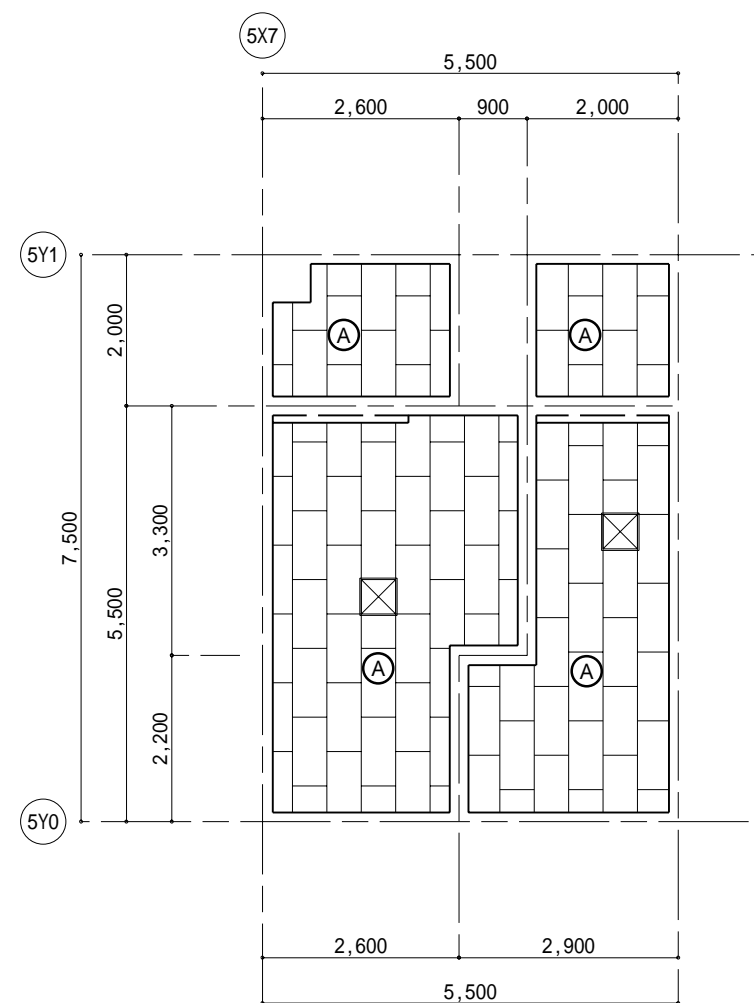

2階 3階

[改修]天井伏図 SCALE 1/100

記号	仕 上
Ⓐ	化粧石膏ボード t=9.5 (LGS下地) 塩ビ製廻り縁
ⓧ	天井点検口 (70×70) 450 設置位置: 現場指示

[既存]天井(石膏ボード): 撤去 [既存]LGS下地: 撤去



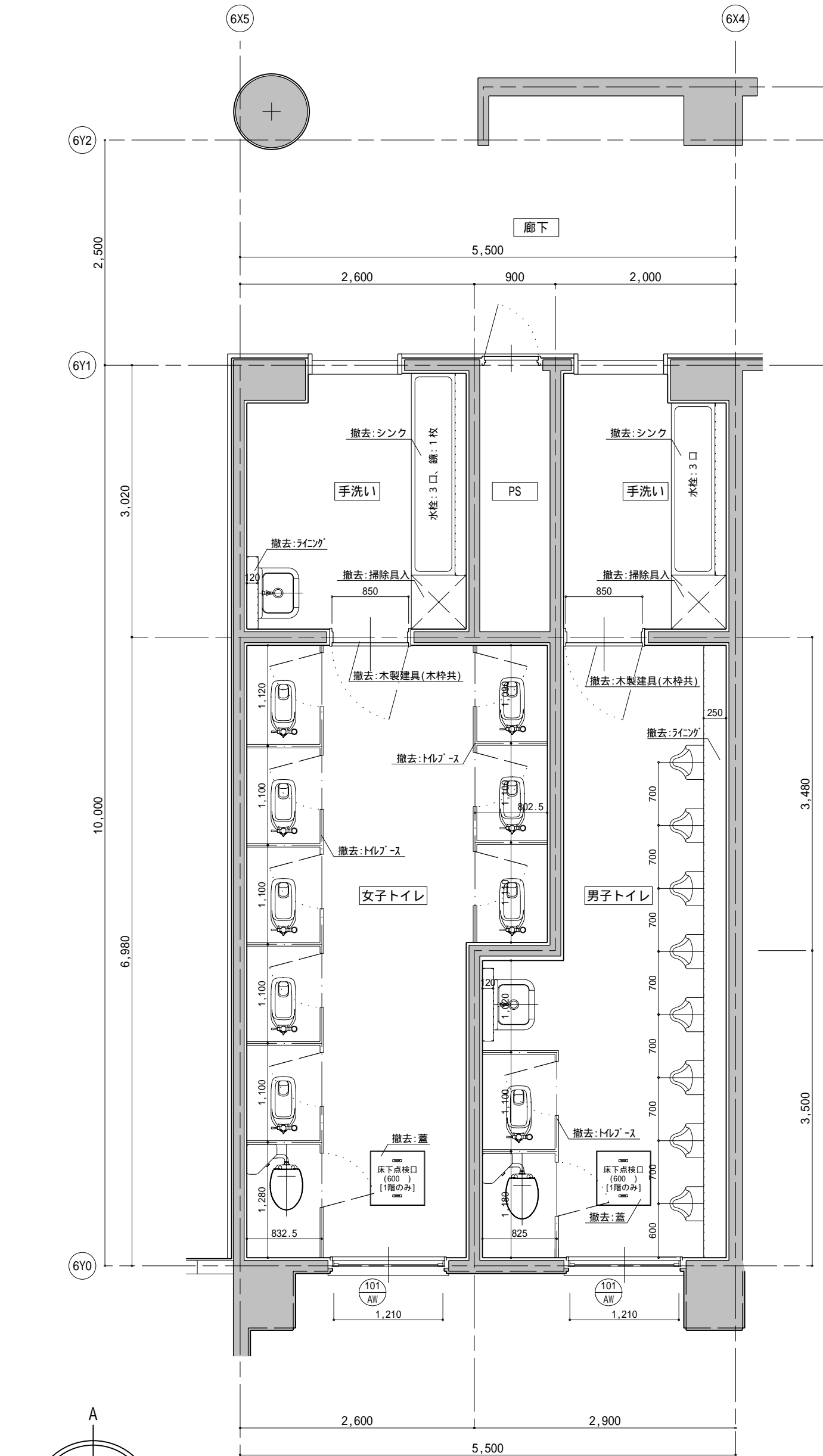

1階 2階  
[現況]平面詳細図 SCALE 1/50

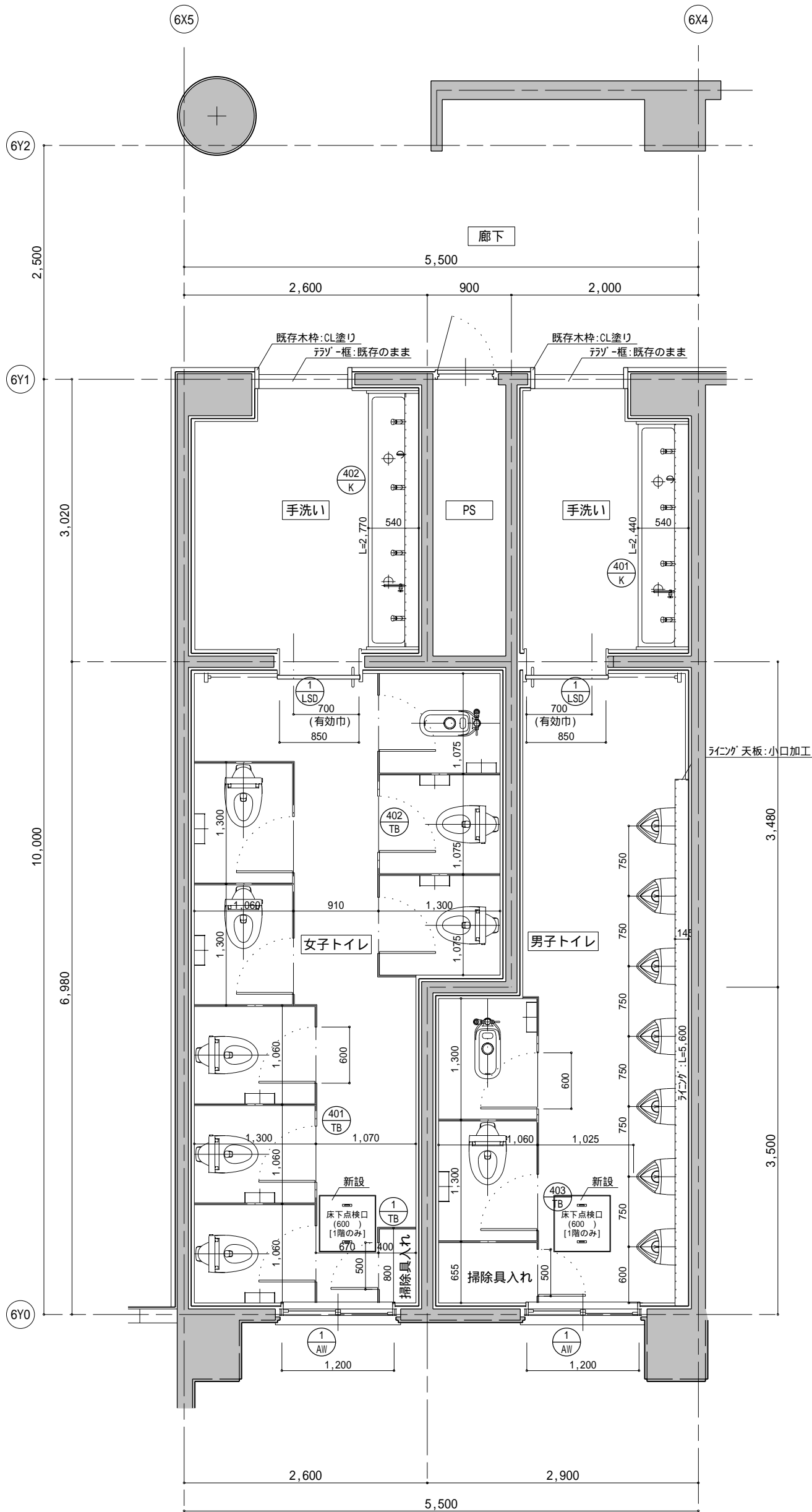

1階 2階  
[改修]平面詳細図 SCALE 1/50

給排水衛生設備 器具表
女子 トイレ,手洗(1階、2階)
・腰掛便器[床給水]-- 棟と同
・和風便器[床給水]-- 棟と同
・手洗シンク:K-402--(シンクは建築工事)オトリッパ 横水栓(4),水石けん入(1)
横型自在水栓(1),化粧鏡:350*600[YM3560A](3)
(シンク水栓等は、家具図参照)

- 品番はすべて参考品番[TOTO]であり、同等品とする。
- 寒冷地仕様の別がある場合は、寒冷地仕様とする

給排水衛生設備 器具表
男子 トイレ,手洗(1階、2階)
・腰掛便器[床給水]-- 棟と同
・和風便器[床給水]-- 棟と同
・壁掛小便器---- 棟と同
・手洗シンク:K-401--(シンクは建築工事)オトリッパ 横水栓(4),水石けん入(1)
横型自在水栓(1),化粧鏡:350*600[YM3560A](3)
(シンク水栓等は、家具図参照)

- 品番はすべて参考品番[TOTO]であり、同等品とする。
- 寒冷地仕様の別がある場合は、寒冷地仕様とする

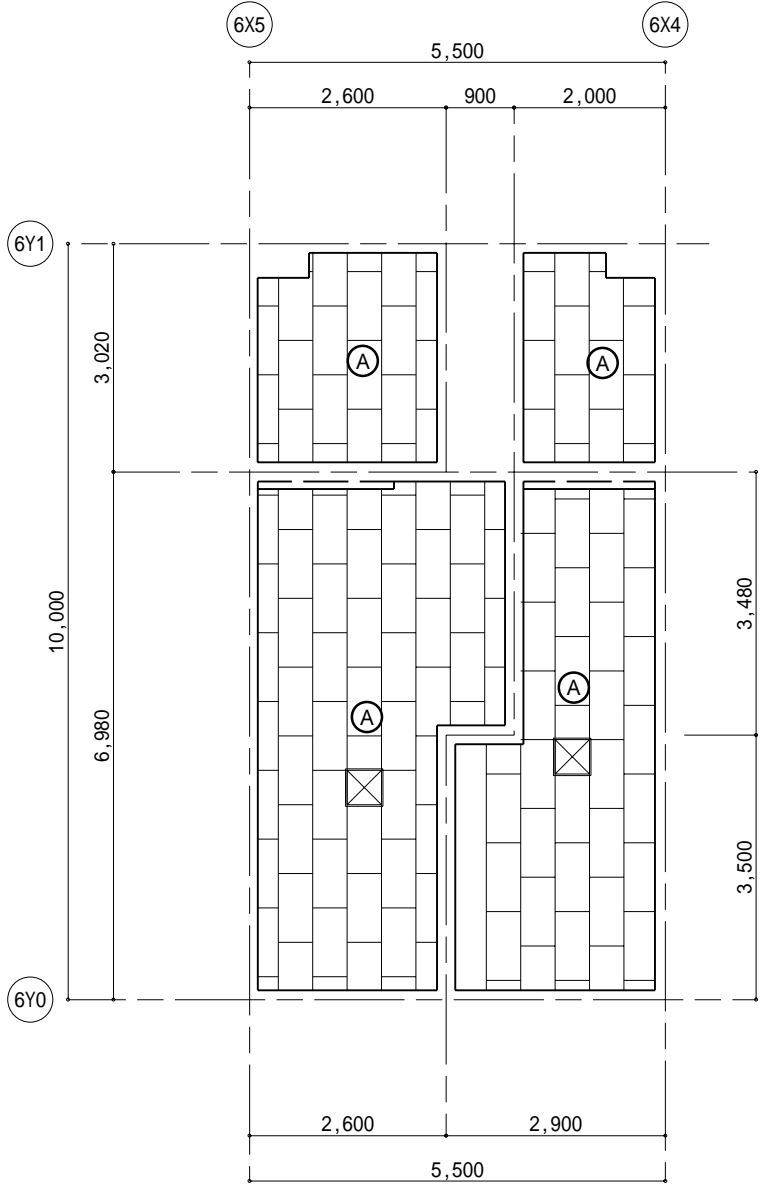

1階 2階

[改修]天井伏図 SCALE 1/100

記号	仕 上
Ⓐ	化粧石膏ボード t=9.5 (LGS下地) 塩ビ製廻り縁
ⓧ	天井点検口(70x70) 450 設置位置:現場指示

[既存]天井(石膏ボード):撤去 [既存]LGS下地:撤去

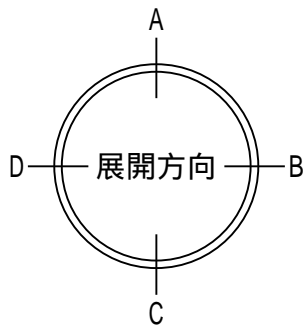

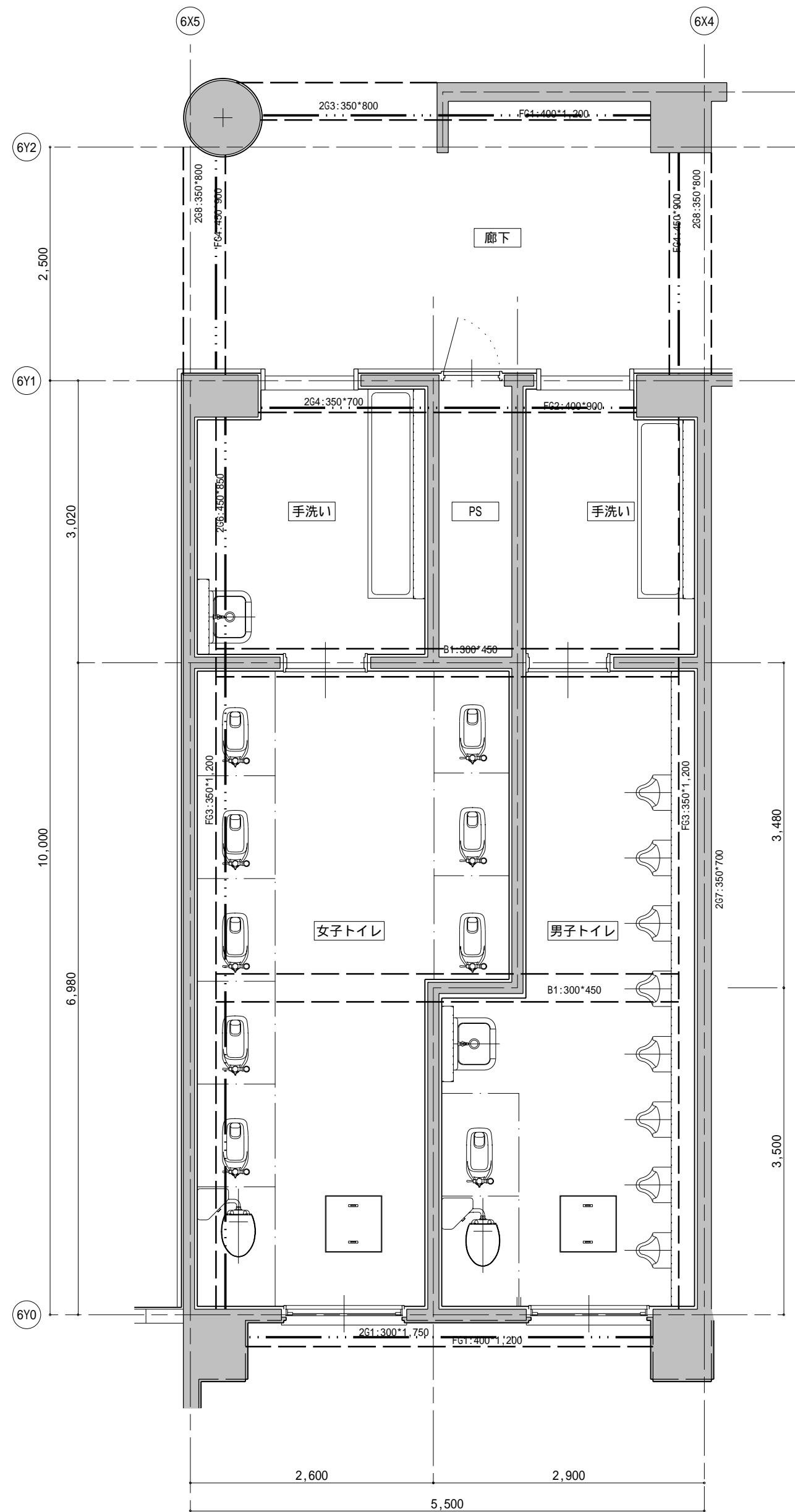

1階 2階  
[現況]床工事 平面図 SCALE 1/50

便器配置は1～2階 同じ

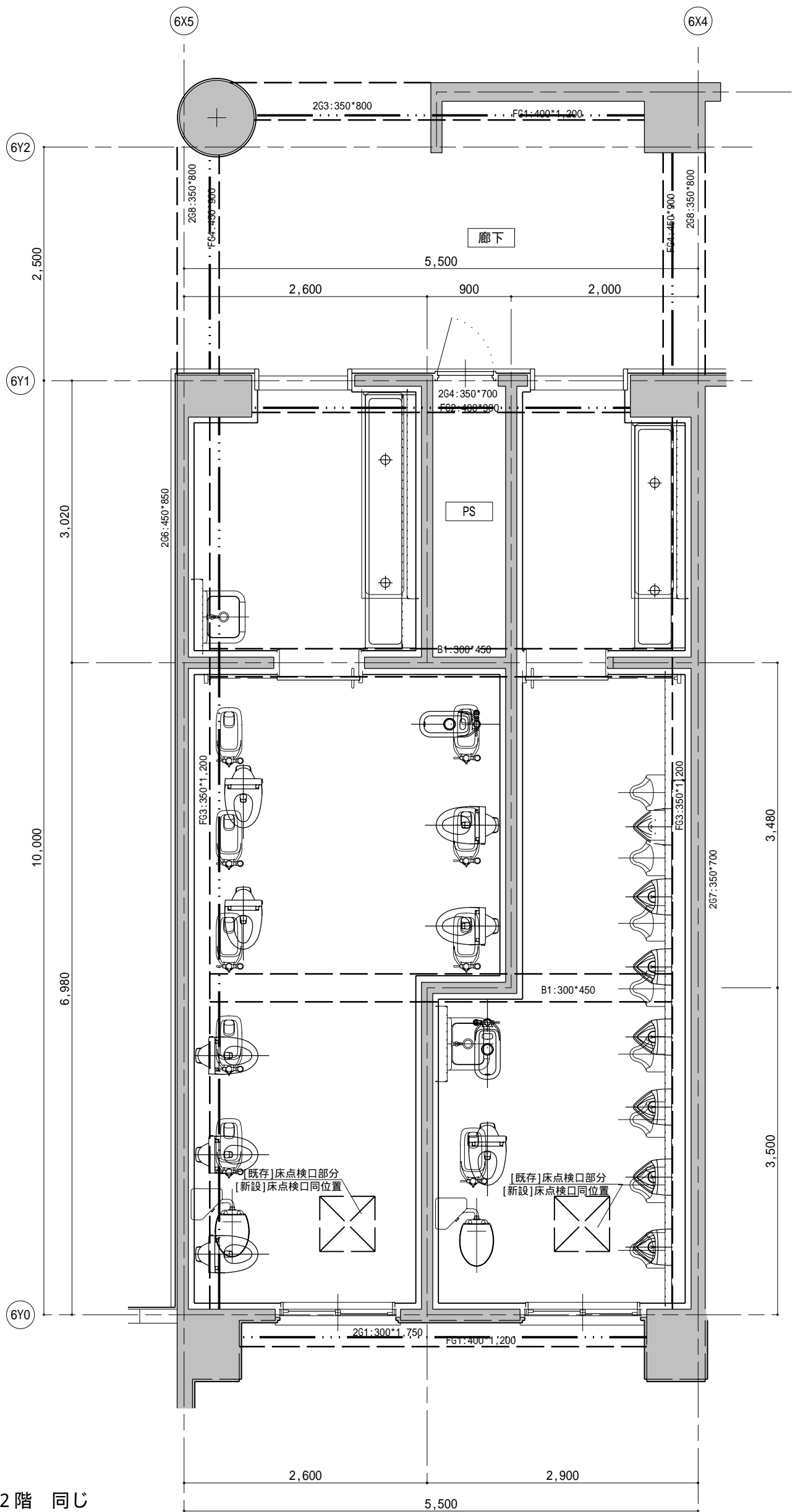

1階 2階  
[改修]床工事 平面図 SCALE 1/50

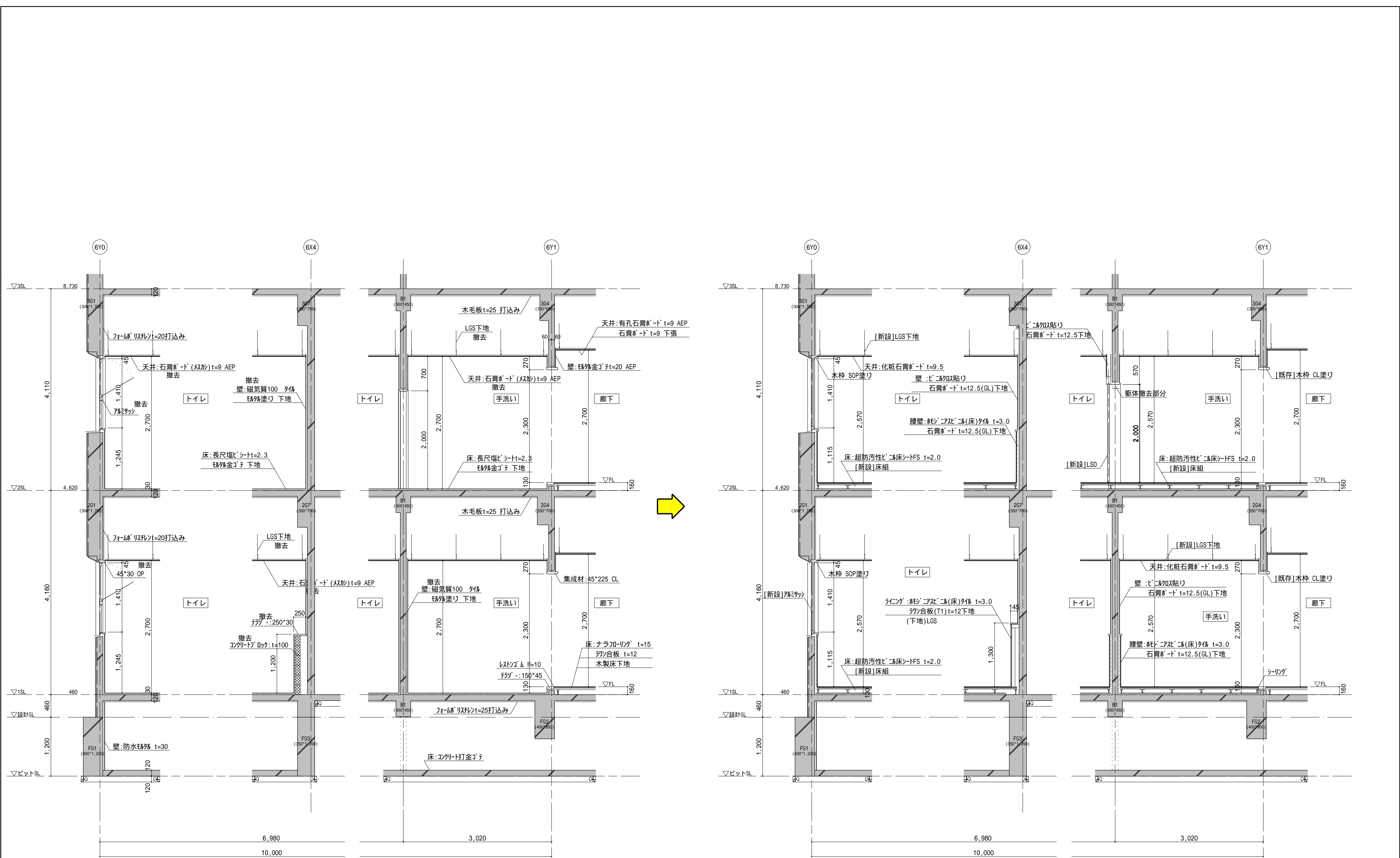

[現状] 矩計図 SCALE 1/50

[改修] 矩計図 SCALE 1/50

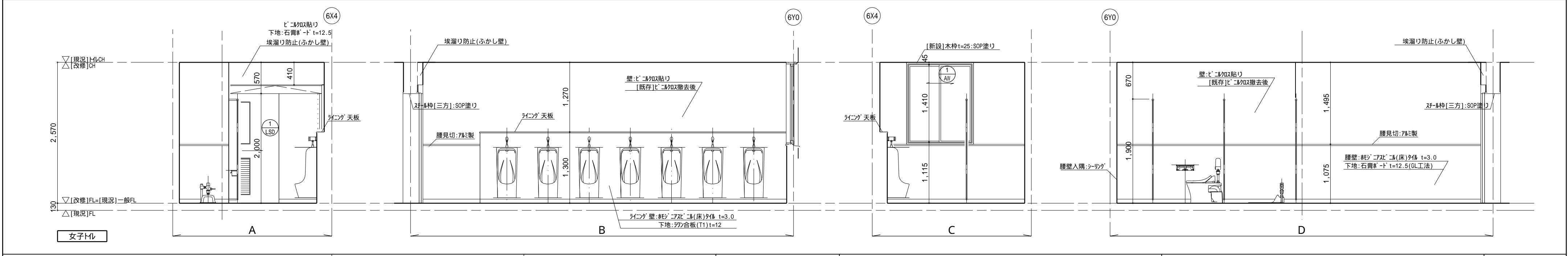
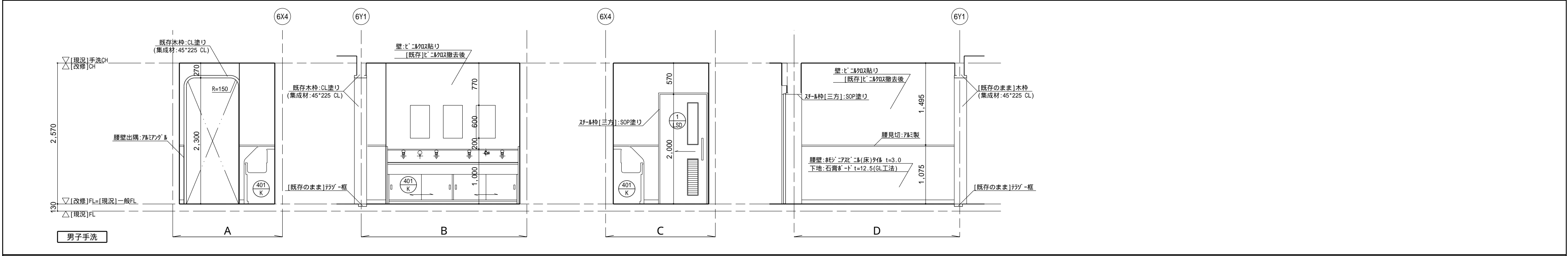
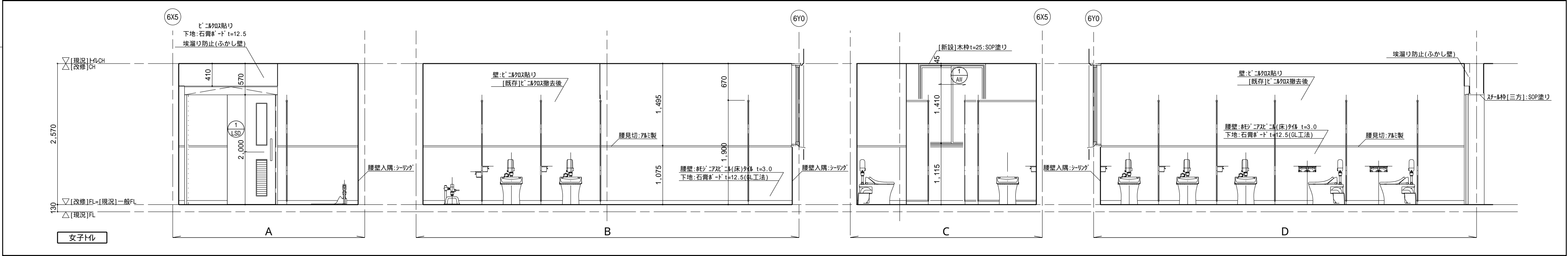
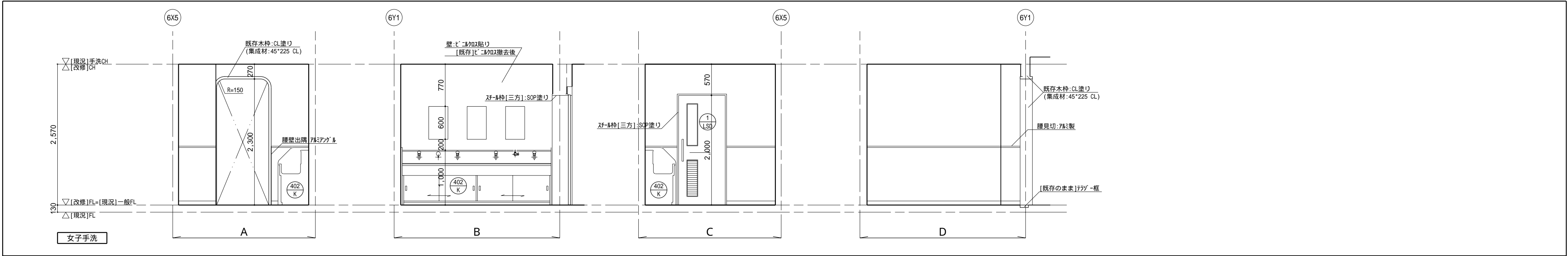

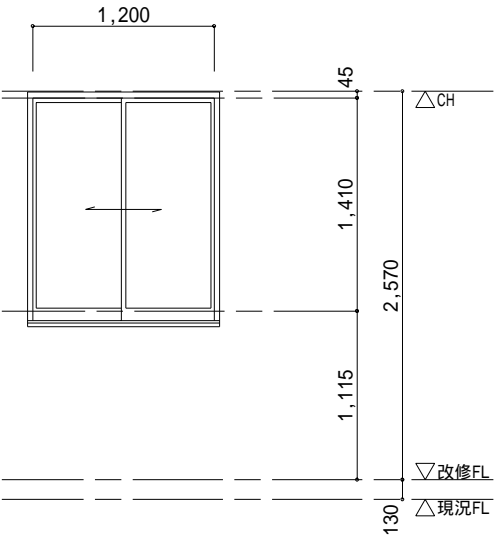
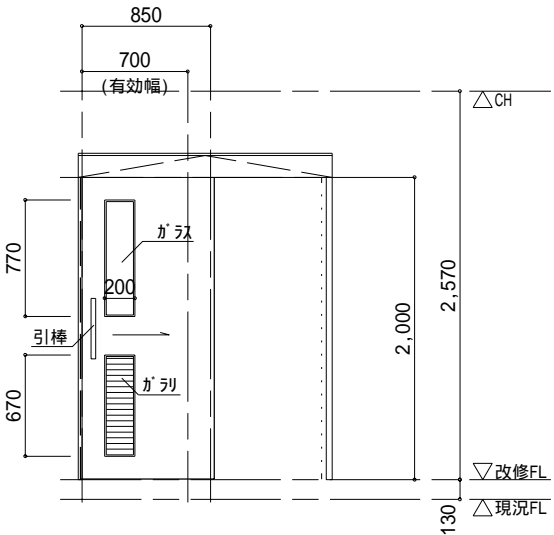
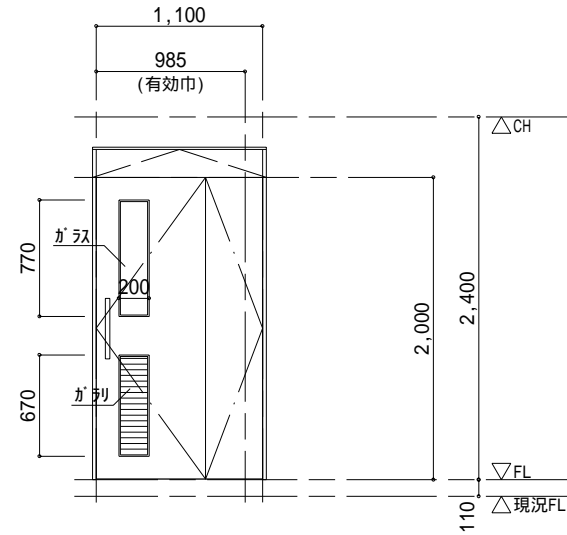
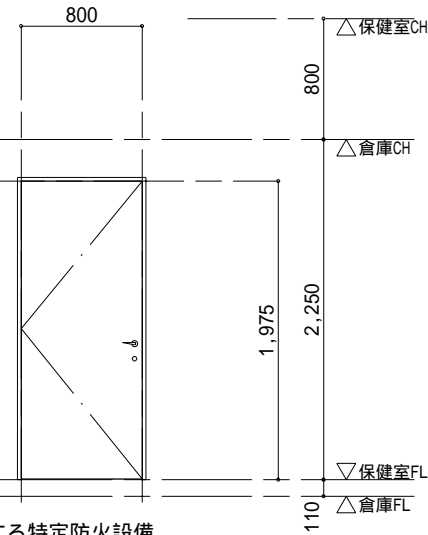
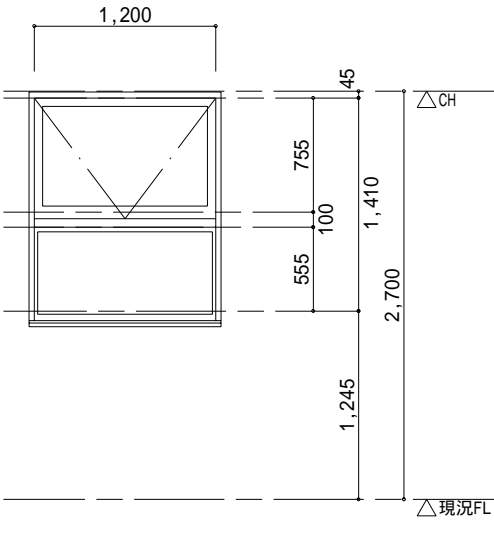

壁、床 改修 詳細図		Scale:1/20		床 改修(和風便器設置部) 詳細図		Scale:1/20									
		[現況]床、壁 詳細図		SCALE 1/20				[改修]床、壁 詳細図		SCALE 1/20					
スラブ開口閉鎖 詳細図(和風便器撤去)		Scale:1/20		床下点検口 詳細図		Scale:1/20		トイレ出入口(新設LSD部分) 詳細図		Scale:1/50					
						[現況]		[改修]		[新設]LSD					
ライニング天板		Scale:1/ 5		腰壁( 棟, 棟, 棟)		Scale:1/ 5		腰壁( 棟)		Scale:1/ 5		内壁:石膏ボード[継目処理]		Scale:1/ 2	
<div><div>Horiguchi Architect &amp; Associates</div><div>堀口設計事務所</div><div>E-mail:arc-hori@inacatv.ne.jp</div></div>		一級建築士事務所登録 (上伊)D第39211号 管 理 建 築 士 堀 口 隆 〒399-4601 長野県上伊那郡箕輪町大字中箕輪1327-2 Phone 0265 - 79 - 8836 Fax 0265 - 79 - 8912		設計担当者 一級建築士 第229022号 堀口 隆		Date H 25 ・ 2 ・ Scale 1/50,1/20,1/5,1/2		Title 平成24年度 学校環境改善交付金事業 箕輪中学校トイレ大規模改修工事 [建築本体工事]		Drawing Title [全体] 部分詳細図		Sheet No. D-30 / D-32 整理番号 13001			

記号・取付場所	<div><div>1</div><div>AW</div></div> [全棟、全階共通]トイレ(男)・(女)	<div><div>1</div><div>LSD</div></div> [全棟、全階共通]トイレ(男)・(女)	<div><div>2</div><div>LSD</div></div> [第3棟・1階]みんなのトイレ	<div><div>1</div><div>SD</div></div> [第3棟・1階]保健室～倉庫	<div><div>101</div><div>AW</div></div> [全棟、全階共通]トイレ(男)・(女)
姿 図 ・ 寸 法	内法寸法 	内法寸法 	内法寸法 	内法寸法  令第112条第に規定する特定防火設備	内法寸法 
形 式 ・ 数 量	引違い窓2枚建[カバー工法]20ヶ所	軽量スチールフラッシュ片引きハンガー戸20ヶ所	軽量スチール折れ戸(手動)1ヶ所	スチールフラッシュ片開き戸1ヶ所	撤去:内倒し、F I X連段窓20ヶ所
仕 上	アルミ合金押出型材(カラー)	化粧鋼板	化粧鋼板	SOP塗り	アルミ合金押出型材(カラー)
ガ ラ ス	強化[型]4mm(但し 棟2F女子、棟2F,3F男女共:網入[型]6.8mm)	強化[型]4mm	強化[型]4mm		[スリ]及び[網入型]
金 物	クレセント アンクル 付属金物一式	自閉装置 引棒 アルミガラリ アルミガラリ 付属金物一式	引棒 アルミガラリ 表示錠 付属金物一式	レバーハンドル シリンダー錠 自閉装置 付属金物一式	
建 具 見 込	70mm	100mm	100mm	100mm	70mm
備 考	網戸(ホリブ)付	[スムード]同等 スチール枠:SOP塗り	[カイクエン]同等 スチール枠:SOP塗り	スチール枠:SOP塗り SUS沓摺	
記号・取付場所	<div><div>***</div><div>TB</div></div> トイレブース共通事項	トイレブース数量			

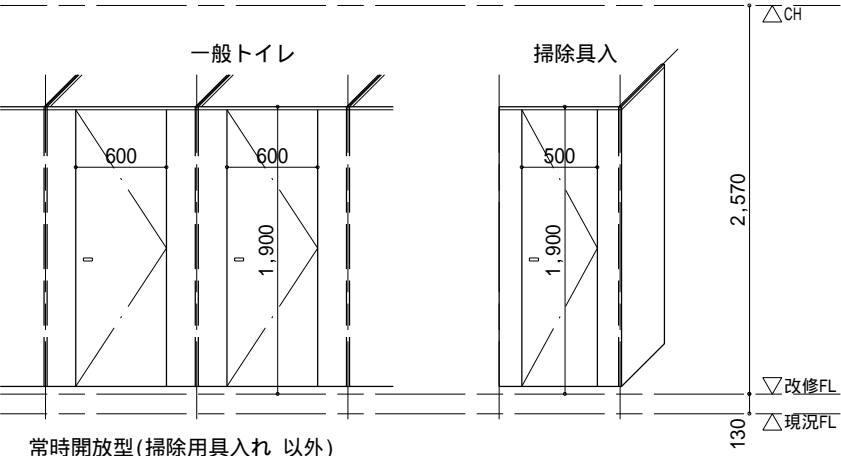
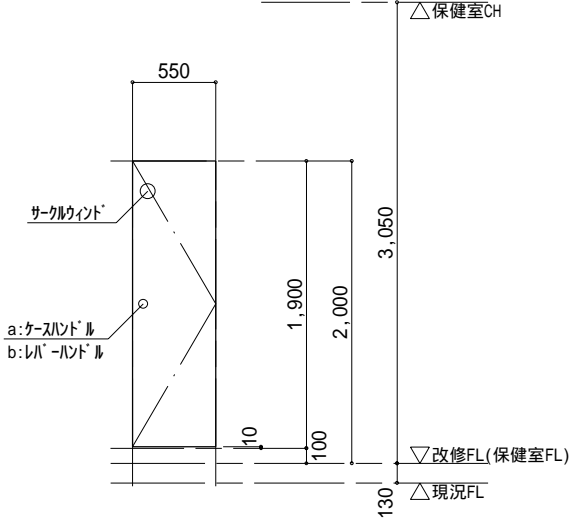
姿 図 ・ 寸 法	 <p>第1棟----TB-101:3ヶ所 TB-102:3ヶ所 TB-1:6ヶ所 第2棟----TB-201:2ヶ所 TB-202:2ヶ所 TB-1:4ヶ所 第3棟----TB-301:3ヶ所 TB-302:3ヶ所 TB-303:3ヶ所 TB-1:3ヶ所 第4棟----TB-401:2ヶ所 TB-402:2ヶ所 TB-403:2ヶ所 TB-1:2ヶ所</p> <p>常時開放型(掃除用具入れ 以外)</p>
形 式 ・ 数 量	トイレブース(アジャスタガ-タイプ) H=1,900
仕 上	ポリ合板 フラッシュ
ガ ラ ス	
金 物	リバーヒンジ 表示錠 戸当り 帽子掛け アルミエッジ 標準金物一式
建 具 見 込	40
備 考	
記号・取付場所	<div><div>1</div><div>WD</div></div> a,b[第3棟・1階]脱衣室～保健室、男子トイレ
姿 図 ・ 寸 法	
形 式 ・ 数 量	片開きフラッシュ戸2ヶ所
仕 上	ホリ合板
ガ ラ ス	サクシインド:樹脂製 100程度
金 物	a:ケ-ハンド(男子トイレ脱衣室)、b:レバ-ハンド(保健室～脱衣室) 丁番、ドアチェック、錠:(片面)リリダ-錠:(片面)サグ-ン
建 具 見 込	33mm
備 考	大手ばり 戸当り

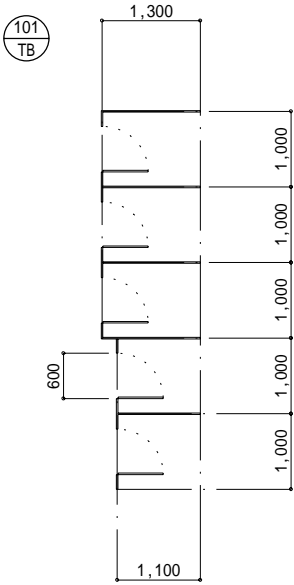
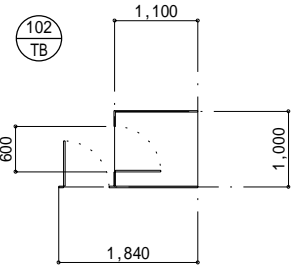
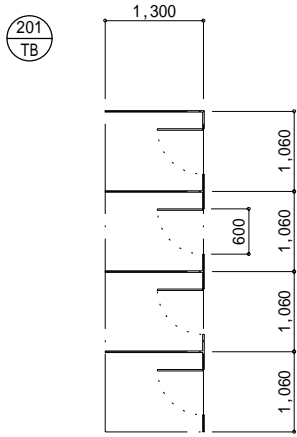
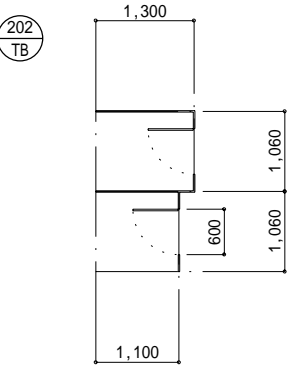
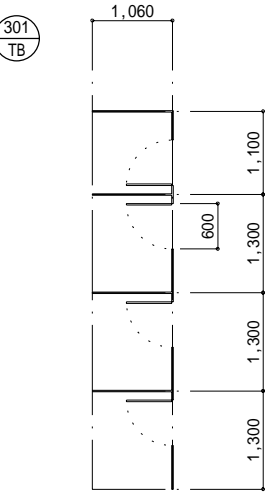
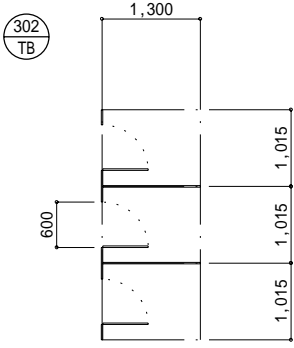
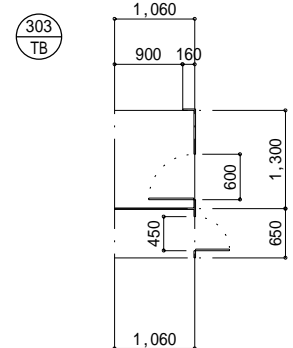
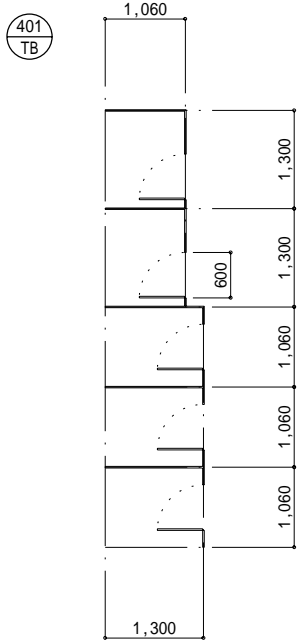
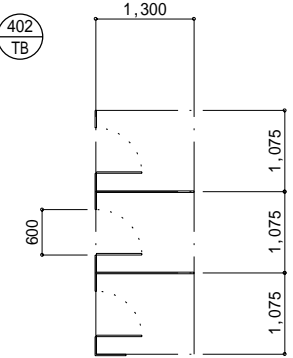
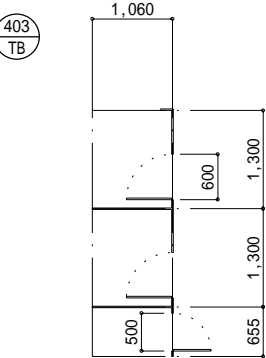
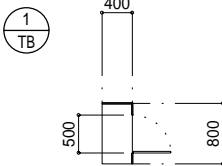
    			
    			
			
トイレブース 平面図			

<div>Horiguchi Architect &amp; Associates</div> <div>堀口設計事務所</div> <div>E-mail:arc-hori@inacatv.ne.jp</div>	一級建築士事務所登録 (上伊)D第39211号	設計担当者	Date H 25 ・ 2 ・	Title 平成24年度 学校環境改善交付金事業 箕輪中学校トイレ大規模改造工事 [建築本体工事]	Drawing Title [全体] 建具表	Sheet No. D-31 / D-32 整理番号 13001
	管 理 建 築 士 堀 口 隆	一級建築士 第229022号 堀口 隆	Scale 1/50 1/100			
	〒399-4601 長野県上伊那郡箕輪町大字箕輪1327-2 Phone 0265 - 79 - 8836 Fax 0265 - 79 - 8912					



101

K

a,b

手洗シンク

[場所:第1棟1,2,3F]

数量: 6台(各3台)

a,bは機器配置反転形(トイレ側に横型自在水栓)

機械設備工事 器具表

器具	数量
オートストップ 横水栓	3
水石けん入れ	1
横型自在水栓	1
排水金物	1

201

K

a,b

手洗シンク

[場所:第2棟1,2F]

数量: 4台(各2台)

a,bは機器配置反転形(トイレ側に横型自在水栓)

機械設備工事 器具表

器具	数量
オートストップ 横水栓	3
水石けん入れ	1
横型自在水栓	1
排水金物	1

301

K

手洗シンク

[場所:第3棟1,2,3F]

数量: 6台

機械設備工事 器具表

器具	数量
オートストップ 横水栓	3
水石けん入れ	1
横型自在水栓	1
排水金物	1

302

K

手洗シンク

[場所:第3棟1,2,3F]

数量: 3台

機械設備工事 器具表

器具	数量
オートストップ 横水栓	2
水石けん入れ	1
排水金物	1

401

K

手洗シンク

[場所:第4棟1,2F]

数量: 2台

機械設備工事 器具表

器具	数量
オートストップ 横水栓	4
水石けん入れ	1
横型自在水栓	1
排水金物	2

402

K

手洗シンク

[場所:第4棟1,2F]

数量: 2台

機械設備工事 器具表

器具	数量
オートストップ 横水栓	4
水石けん入れ	1
横型自在水栓	1
排水金物	2

手洗シンク(共通事項)

機械設備工事(共通事項) 器具表

器具	仕 様	参考品番
オートストップ 横水栓		TL19 [同等]
水石けん入れ		TS125DR [同等]
横型自在水栓		T31SU20C [同等]
排水金物	ゴミ除け付	

寒冷地仕様の別がある場合は、寒冷地仕様とする

仕切りバ 柵 t=30:タリ合板フラッシュ

ライング 天板:アイカタミTPAタイプ [同等] t=18.8

タリ合板 t=20

下地 合板

シーリング

シンク:ステンレス(SUS403) t=1.0 加工

排水金物 (機械設備工事)

中棚:タリ合板フラッシュ

点検口

VLレール

水石けん入れ (金物、穴あけ共機械設備工事)

横型自在水栓 (水栓金物、穴あけ共機械設備工事)

( 高さ は打合せによる )

( 高さ は打合せによる )

( 高さ は打合せによる )

水栓(特にオートストップ)の取付高さ、シンクの深さのバランスによる「水はね」については製作前に十分な検討をし、監督員と協議の上決定すること  
(建築本体工事、機械設備工事 共通)

各部に使用する建材・塗料・接着剤等の材料は、JIS・JAS規格 F 等級の材料を使用することとする。

Horiguchi Architect & Associates

堀口設計事務所

E-mail:arc-hori@inacatv.ne.jp

一級建築士事務所登録 (上伊)D第39211号

管 理 建 築 士 堀 口 隆

〒399-4601 長野県上伊那郡箕輪町大字中箕輪1327-2  
Phone 0265 - 79 - 8836 Fax 0265 - 79 - 8912

設計担当者

一級建築士 第229022号 堀口 隆

Date

H 25 ・ 2 ・

Scale

1/20

Title

平成24年度 学校環境改善交付金事業  
箕輪中学校トイレ大規模改造工事  
[建築本体工事]

Drawing Title

[全体]  
家具表

Sheet No.

D-32 / D-32

整理番号 13001